

1 PLANTA BAIXA  
ESCALA 1:50

2 PLANTA DE SITUAÇÃO  
ESCALA 1000



QUANTITATIVO DE JANELAS						
CÓD	QT	COMPRIMENTO	ALTURA	PEITORIL	PERÍMETRO	ÁREA
Janela simples de alumínio e vidro						
J-1	11	1.300	1.200	0.800	5.400	1.80 m²
J-2	3	1.300	0.500	0.800	3.600	0.50 m²
J-3	4	1.200	1.100	1.100	4.400	1.20 m²
J-4	1	1.200	0.500	0.800	3.400	0.50 m²
J-5	2	2.200	1.200	0.800	6.400	2.40 m²
J-6	2	2.200	0.500	0.800	5.400	1.35 m²
Grade para janela em aço conforme detalhamento						
G-1	11	1.300	1.200	0.800	5.400	1.80 m²
G-2	3	1.300	0.500	0.800	3.600	0.50 m²
G-3	4	1.200	1.100	1.100	4.400	1.20 m²
G-4	1	1.200	0.500	0.800	3.400	0.50 m²
G-5	2	2.200	1.200	0.800	6.400	2.40 m²
G-6	2	2.200	0.500	0.800	5.400	1.35 m²

QUANTITATIVO DE PORTAS			
CÓD	QT	COMPRIMENTO	ÁREA
Porta de madeira semicoma com forras de madeira			
P-1	10	0.980	2.100
P-2	1	0.780	2.100
P-3	3	0.880	2.100
P-4	1	0.980	2.100
P-5	8	0.600	2.100
P-6	1	1.200	2.000
P-7	1	0.680	2.100
P-8	1	0.980	2.100
P-9	1	0.980	2.100
P-10	3	0.880	2.100
P-11	1	1.200	2.100
Porta de madeira semicoma com forras de madeira			
P-1	10	0.980	2.100
P-2	1	0.780	2.100
P-3	3	0.880	2.100
P-4	1	0.980	2.100
P-5	8	0.600	2.100
P-6	1	1.200	2.000
P-7	1	0.680	2.100
P-8	1	0.980	2.100
P-9	1	0.980	2.100
P-10	3	0.880	2.100
P-11	1	1.200	2.100

AR - QUADRO GERAL DE ÁREAS INTERNAS			
NOME	ÁREA	PERÍMETRO	PÉ DIREITO
ADMINISTRAÇÃO	10.13 m²	13.100	2.438
CIRCULAÇÃO	17.83 m²	24.357	2.438
COZINHA	13.57 m²	14.800	2.438
DEPÓSITO	2.73 m²	6.700	2.438
DESPENSA	2.73 m²	11.600	2.438
DORMITÓRIO 1	27.50 m²	21.000	2.438
DORMITÓRIO 2	34.89 m²	23.360	2.438
DORMITÓRIO 3	30.04 m²	21.560	2.438
ESTAR	15.41 m²	16.052	2.438
ESTUDOS	11.50 m²	14.200	2.438
GARAGEM	18.60 m²	18.600	2.438
IS ACESSÍVEL	6.00 m²	10.000	2.438
IS FEMININO	13.34 m²	15.000	2.438
IS MASCULINO	13.34 m²	15.000	2.438
IS MS	3.08 m²	7.500	2.438
LAVABO	1.73 m²	5.300	2.438
PÁTIO COBERTO	15.71 m²	17.371	2.438
QUARTO MS	8.00 m²	12.000	2.438
RECEPÇÃO	11.22 m²	14.700	2.438
REFEITÓRIO	18.63 m²	17.300	2.438
SERVIÇOS	7.51 m²	11.600	2.438
TOTAL 21	290.45 m²		

QUADRO DE ESTATÍSTICAS			
ÁREA DO TERRENO:	1294.94 m²	ÁREA PROJEÇÃO:	318.27 m²
ÁREA DA CONST.:	318.27 m²	ÁREA ÚTIL:	290.45 m²
TX DE OCUPAÇÃO:	24.57%		
COEFICIENTE DE APROVEITAMENTO:	0,245779		
TX DE PERMEABILIDADE:	0,6578%		

OBS.: A INDICAÇÃO DO LOCAL FOI EFETUADA PELO CONTRATANTE. A COMPROVAÇÃO DE PROPRIEDADE, BEM COMO A REGULARIDADE DOCUMENTAL DO IMÓVEL, LICENÇA PARA CONSTRUÇÃO E LICENCIAMENTO AMBIENTAL (CASO NECESSÁRIO), SÃO DE INTEIRA RESPONSABILIDADE DO CONTRATANTE.

PREFEITURA MUNICIPAL DE SÃO JOÃO DO TRIUNFO  
SECRETARIA MUNICIPAL DE PLANEJAMENTO  
ENGENHARIA

RUA TENENTE CORONEL CARLOS SOUZA, 312, CENTRO, SÃO JOÃO DO TRIUNFO - PR  
CNPJ 75.193.516/0001-07  
CEP 84150-000

EDIFICAÇÃO INSTITUCIONAL (CASA LAR) EM ALVENARIA

RUA VEREADOR PEDRO ANTUNES

PLANTA BAIXA  
PLANTA DE SITUAÇÃO  
TABELAS

Contratante

MÁRIO CEZAR DA SILVA  
Prefeito Municipal

Projeto

RAFAEL GUIMARÃES DE LIMA  
ARQUITETO CAU A 102796-4

PROJETO APROVADO Nº 1950-25-SJT-ALV

Prefeitura Municipal de São João do Triunfo/PR,  
24/10/2025  
Secretaria de Planejamento

RAFAEL

DATA  
10/2025

ESCALAS

INDICAÇÕES

UNIDADES

m

FOLHA

P01/07

Verifique a autenticidade deste documento através do QR CODE (Posicionando a câmera do celular sobre ele) ou acessando o link abaixo em seu navegador:  
<https://producao.prefeituras.net/consultas/processos/view/taqjaqadontrunfo/1950-25-SJT-ALV/w/sjkg8h>

9161 4234 7122

engenharia@sjtrunfo.pr.gov.br

RUA PADE ESTEVÃO HUBERT

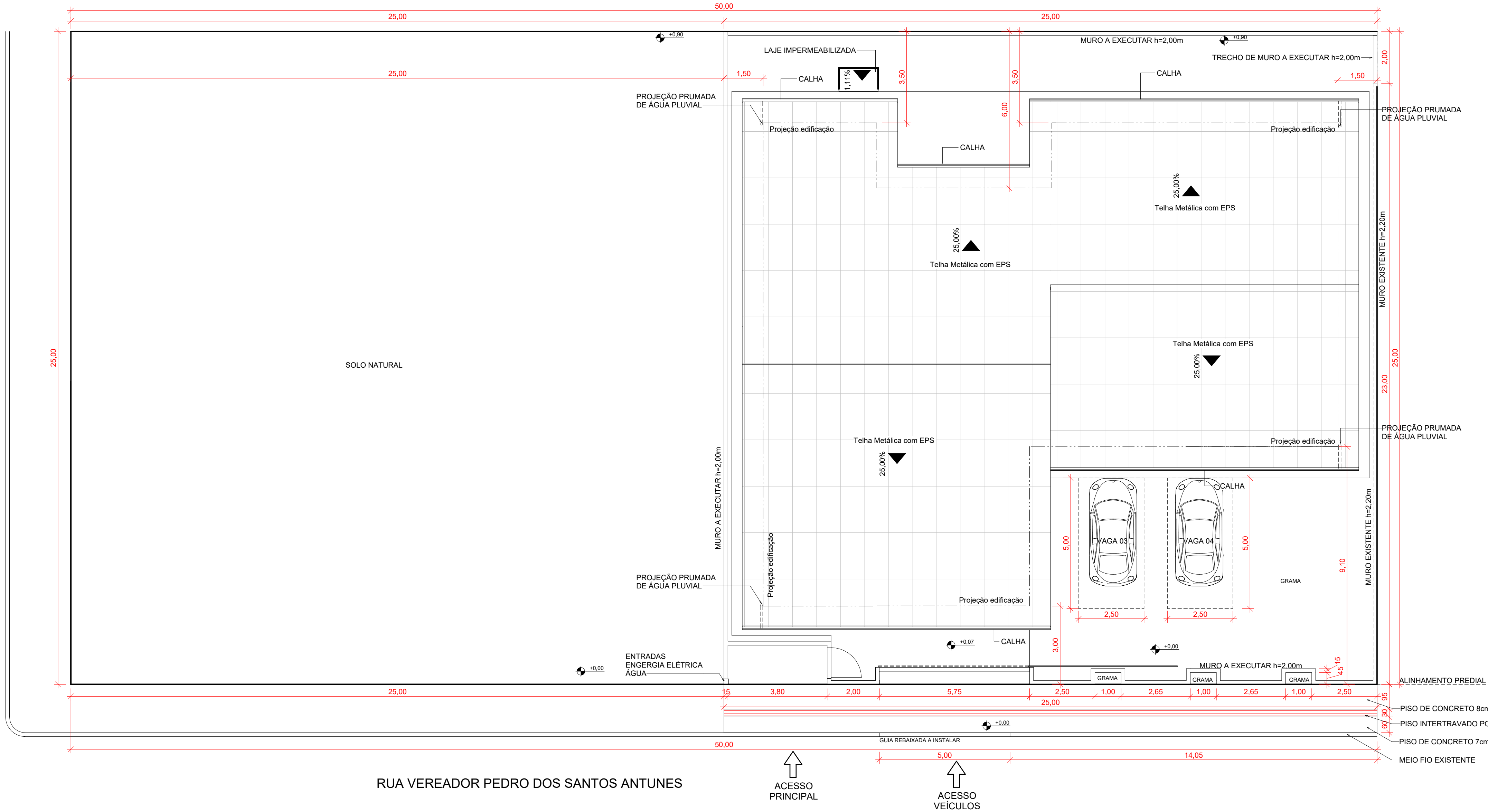

2 PLANTA DE COBERTURA E LOCALIZAÇÃO  
ESCALA 1:100



3 CORTE LONGITUDINAL  
ESCALA 1:200



4 CORTE TRANSVERSAL  
ESCALA 1:200

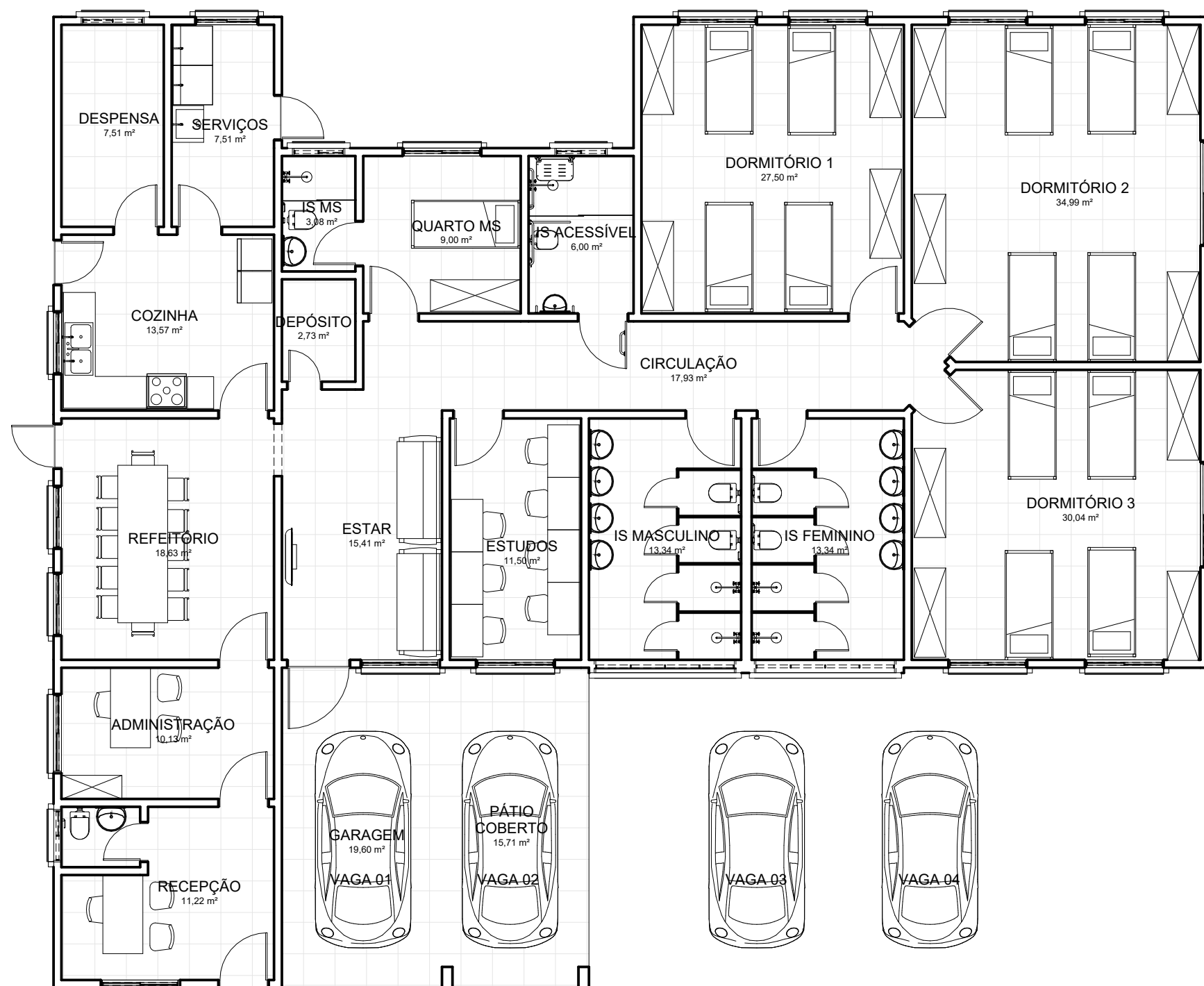

1 PLANTA BAIXA LAYOUT  
ESCALA 1:100

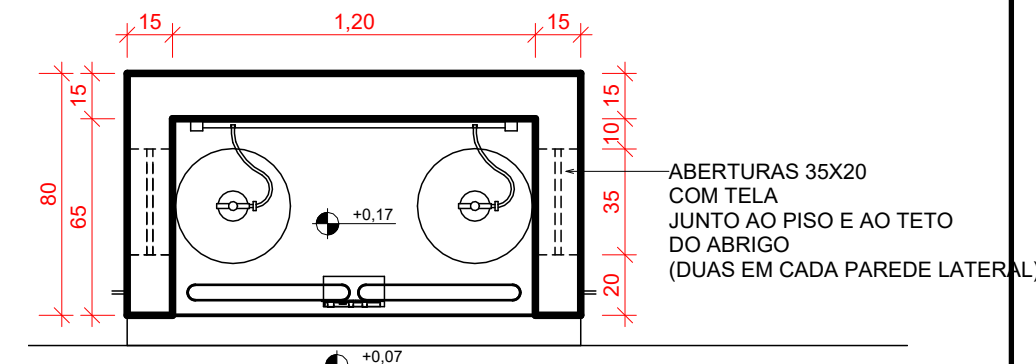

5 PLANTA BAIXA - ABRIGO DE GÁS  
ESCALA 1:25

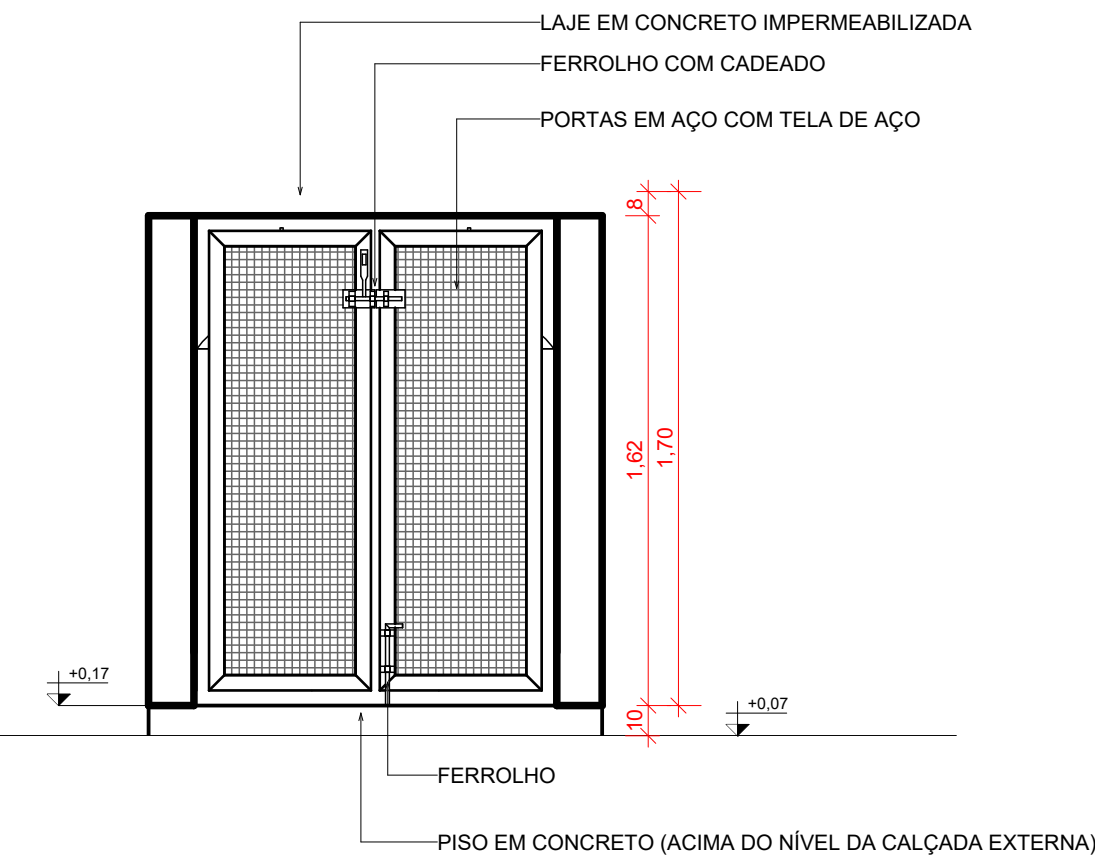

6 ELEVÇÃO ABRIGO DE GÁS  
ESCALA 1:25

OBS.: A INDICAÇÃO DO LOCAL FOI EFETUADA PELO CONTRATANTE. A COMPROVAÇÃO DE PROPRIEDADE, BEM COMO A REGULARIDADE DOCUMENTAL DO IMÓVEL, LICENÇA PARA CONSTRUÇÃO E LICENCIAMENTO AMBIENTAL (CASO NECESSÁRIO), SÃO DE INTEIRA RESPONSABILIDADE DO CONTRATANTE.

 <b>PREFEITURA MUNICIPAL DE SÃO JOÃO DO TRIUNFO</b> SECRETARIA MUNICIPAL DE PLANEJAMENTO ENGENHARIA		RUA TENENTE CORONEL CARLOS SOUZA, 312, CENTRO, SÃO JOÃO DO TRIUNFO - PR CNPJ 75.193.516/0001-07 CEP 84150-000		DESENHO(S) RAFAEL DATA 10/2025 ESCALAS INDICADAS UNIDADES m FOLHA P02/07
EDIFICAÇÃO INSTITUCIONAL (CASA LAR) EM ALVENARIA		RUA VEREADOR PEDRO ANTUNES		
LOCALIZAÇÃO E COBERTURA CORTES DO TERRENO PLANTA BAIXA LAYOUT DETALHES ABRIGO DE GÁS		Contratante MÁRIO CEZAR DA SILVA Prefeito Municipal	Projeto RAFAEL GUIMARÃES DE LIMA ARQUITETO CAU A 102796-4	

APR

**PROJETO APROVADO Nº 1950-25-SJT-ALV**  
Prefeitura Municipal de São João do Triunfo/PR,  
24/10/2025  
Secretaria de Planejamento





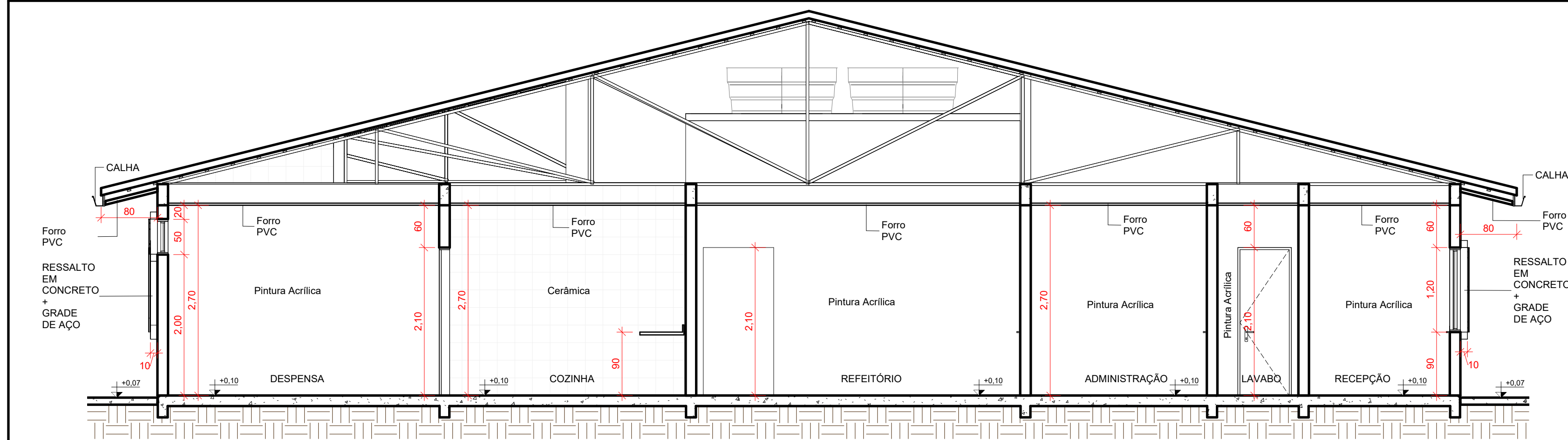

1 **CORTE A**  
ESCALA 1:50

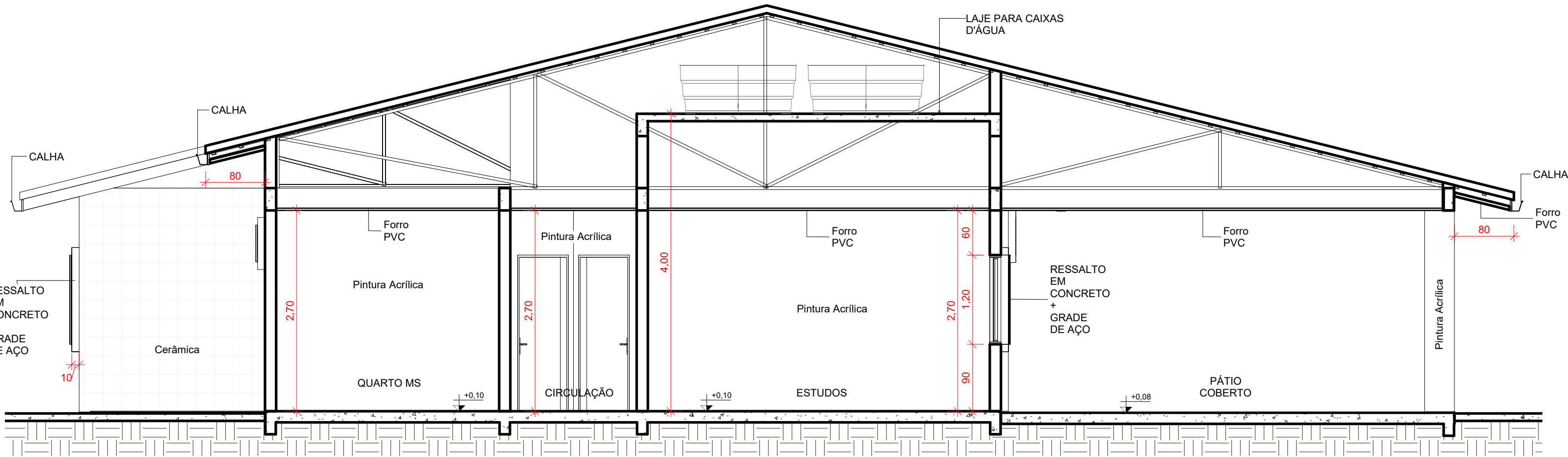

2 **CORTE B**  
ESCALA 1:50

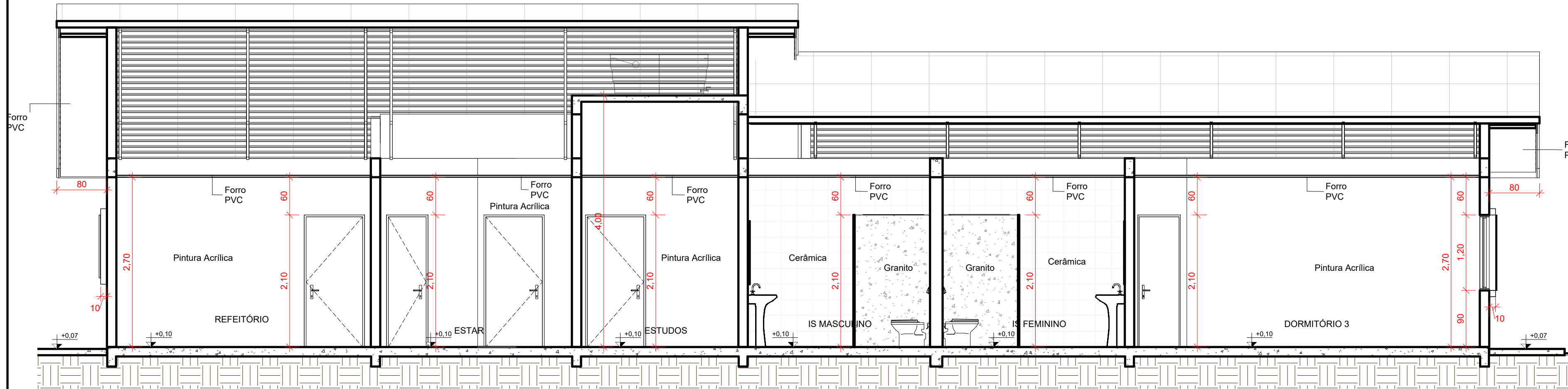

4 **CORTE D**  
ESCALA 1:50

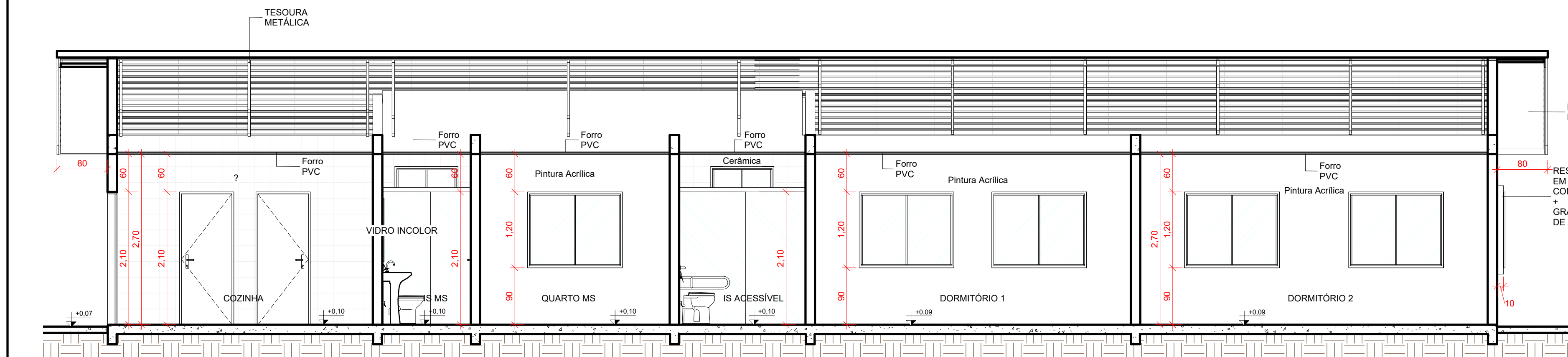

5 **CORTE E**  
ESCALA 1:50

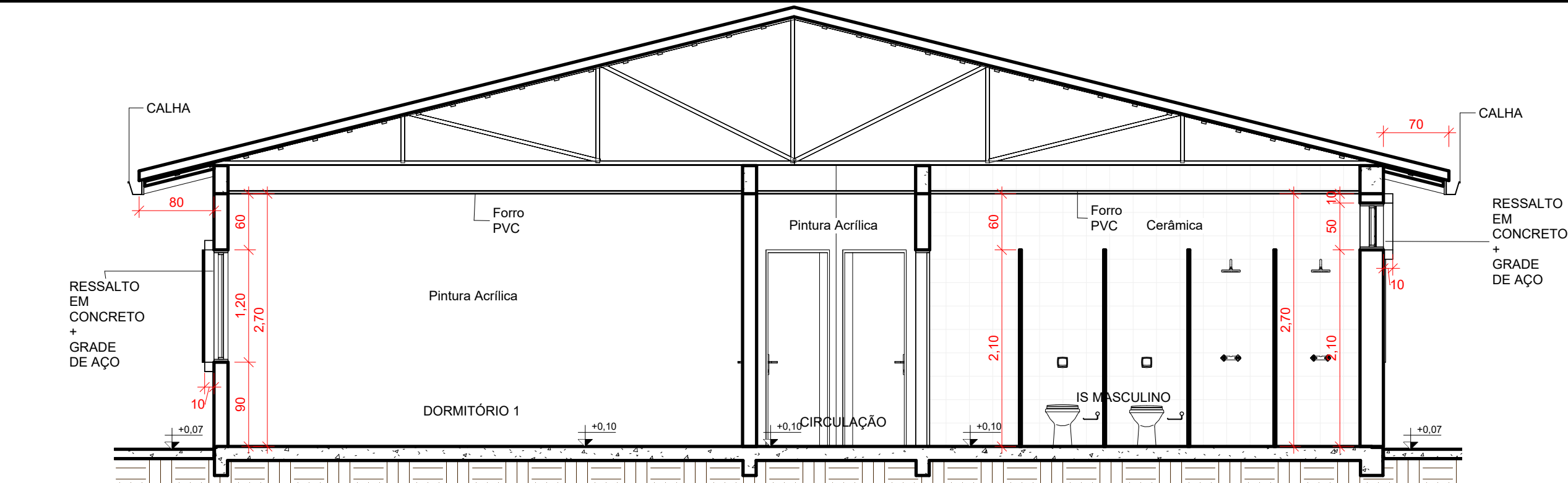

3 **CORTE C**  
ESCALA 1:50

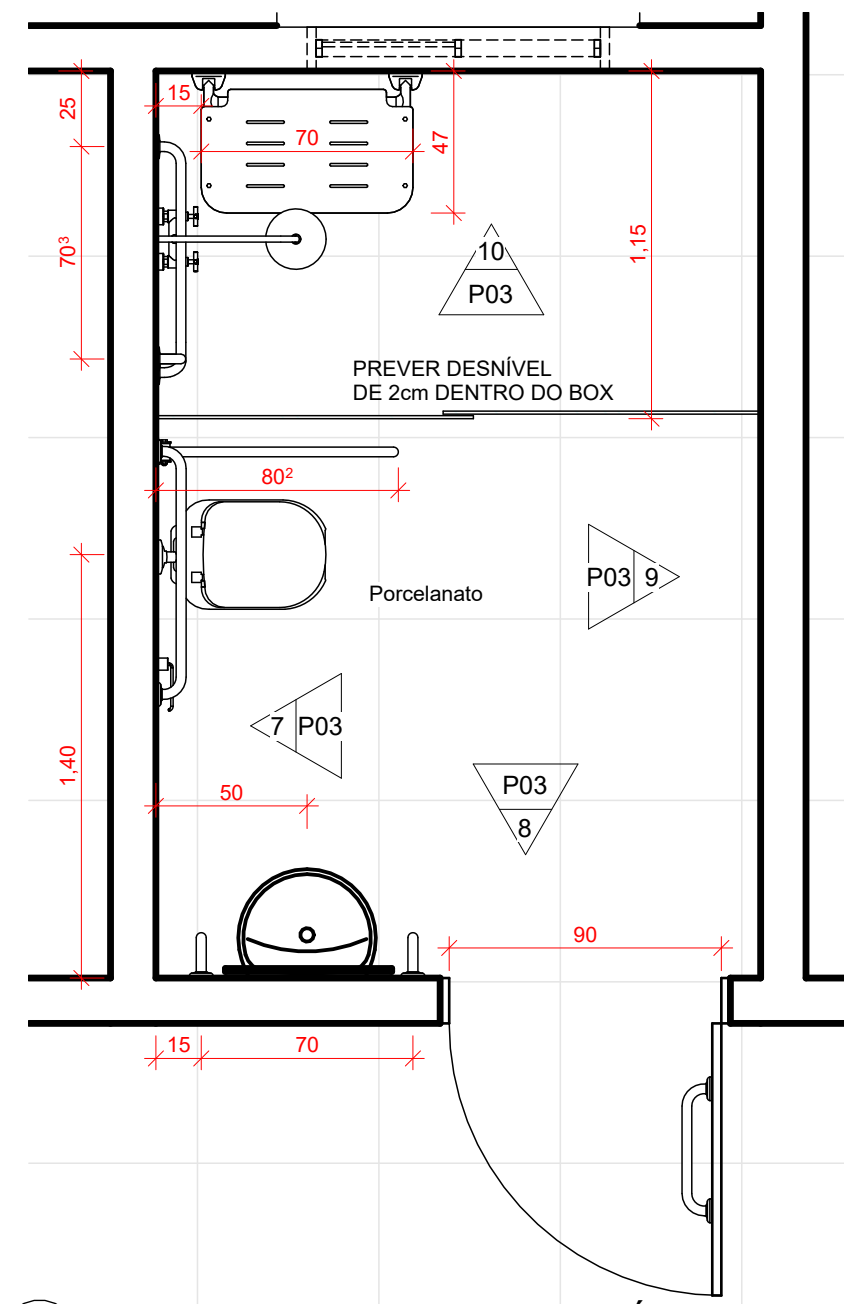

6 **DETALHE BANHEIRO ACESSÍVEL**  
ESCALA 1:25

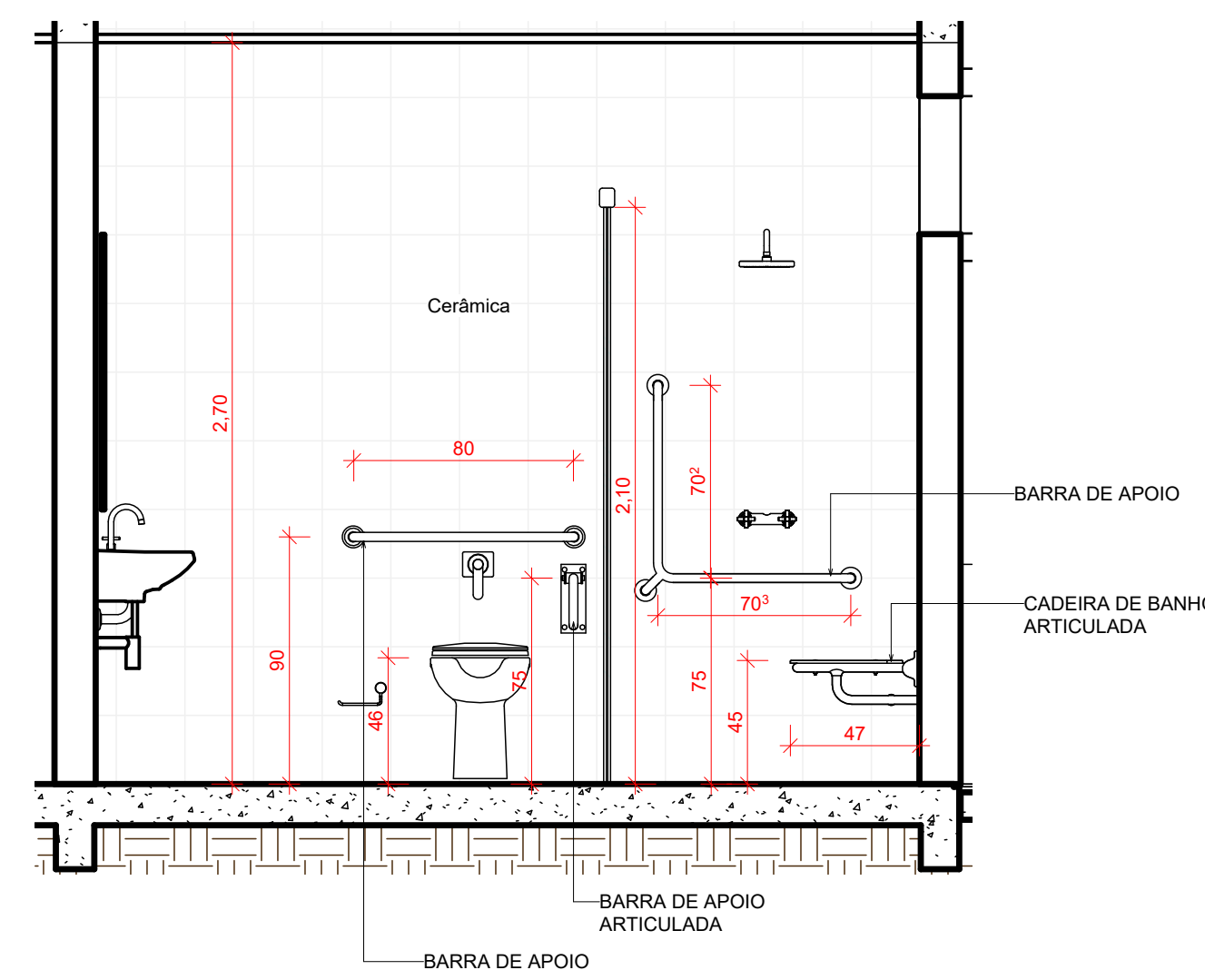

7 **ELEVAÇÃO INTERNA 1 - IS ACES**  
ESCALA 1:25

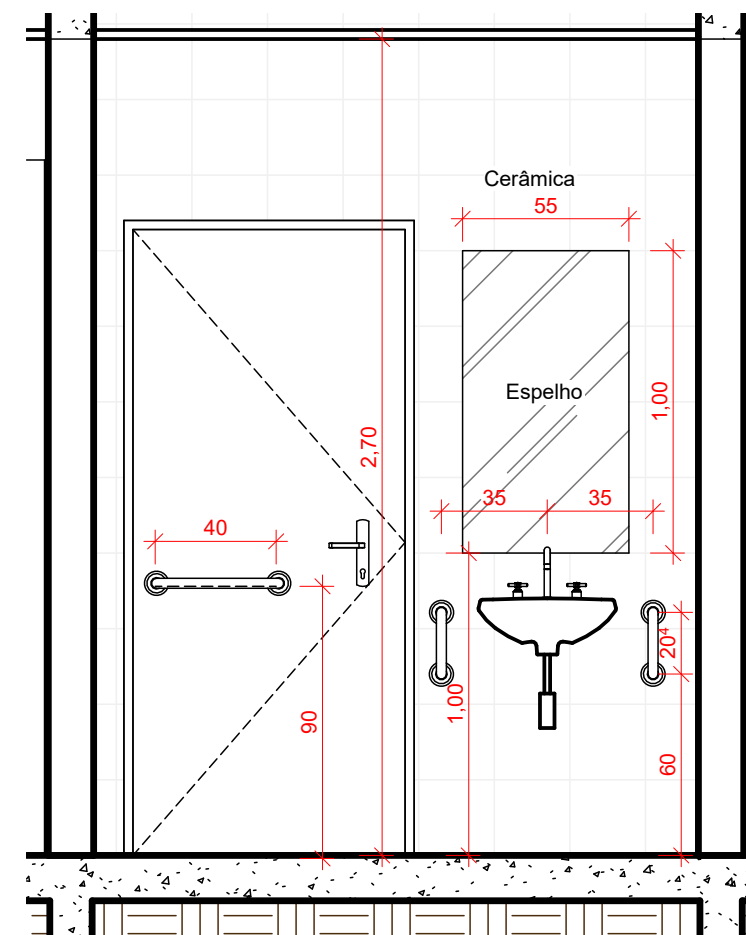

8 **ELEVAÇÃO INTERNA 2 - IS ACES**  
ESCALA 1:25

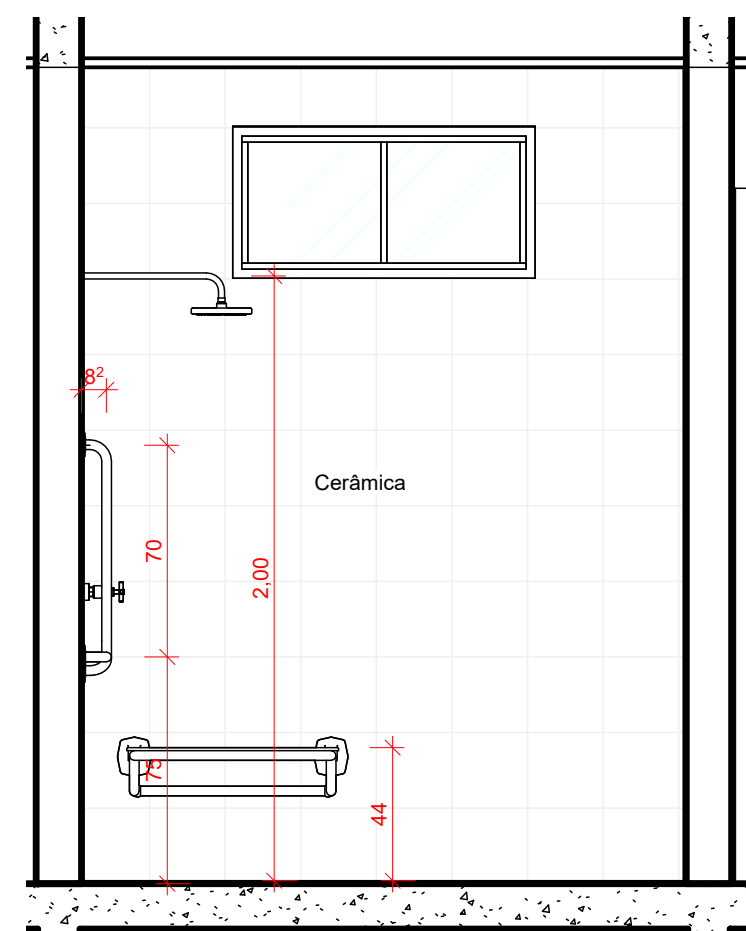

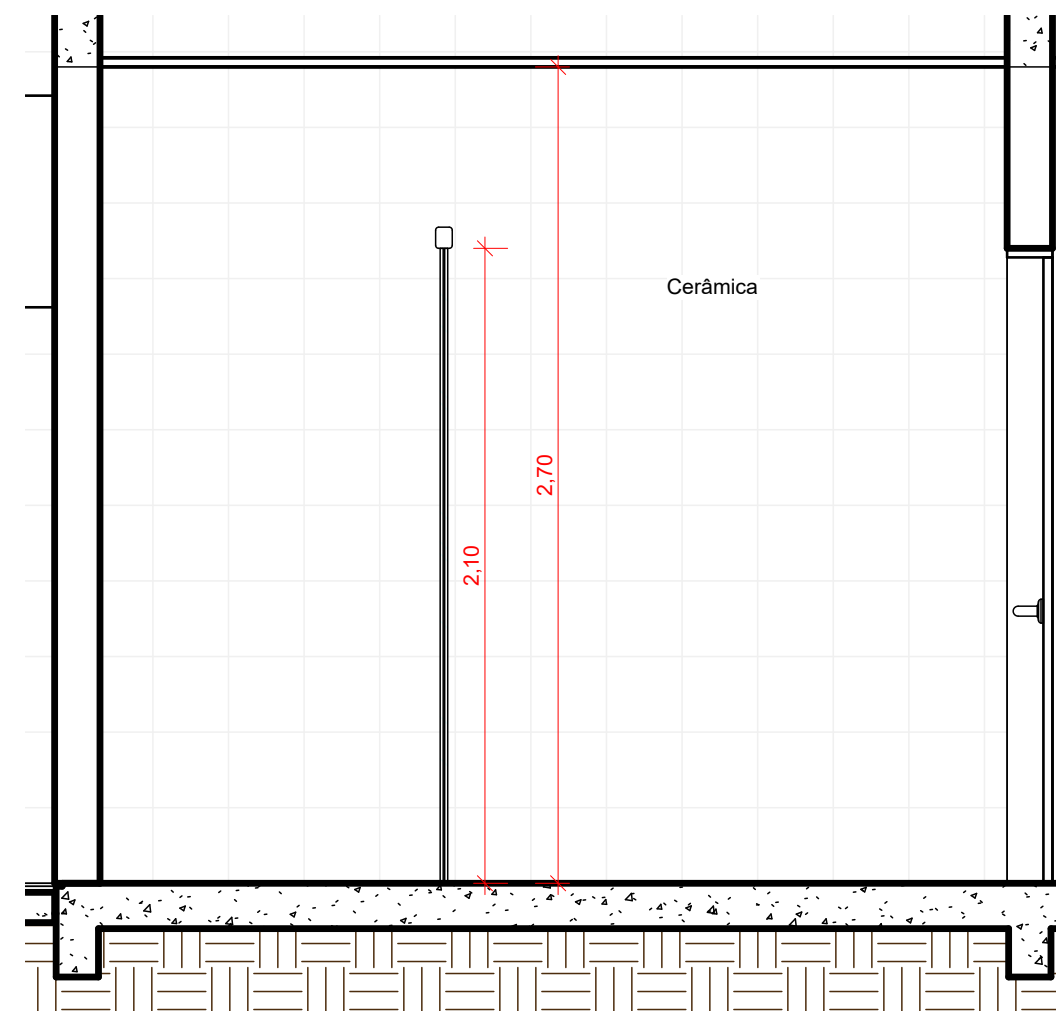

10 **ELEVAÇÃO INTERNA 4 - IS ACES**  
ESCALA 1:25



9 **ELEVAÇÃO INTERNA 3 - IS ACES**  
ESCALA 1:25

OBS.: A INDICAÇÃO DO LOCAL FOI EFETUADA PELO CONTRATANTE. A COMPROVAÇÃO DE PROPRIEDADE, BEM COMO A REGULARIDADE DOCUMENTAL DO IMÓVEL, LICENÇA PARA CONSTRUÇÃO E LICENCIAMENTO AMBIENTAL (CASO NECESSÁRIO), SÃO DE INTEIRA RESPONSABILIDADE DO CONTRATANTE.

 <b>PREFEITURA MUNICIPAL DE SÃO JOÃO DO TRIUNFO</b> SECRETARIA MUNICIPAL DE PLANEJAMENTO ENGENHARIA		RUA TENENTE CORONEL CARLOS SOUZA, 312, CENTRO, SÃO JOÃO DO TRIUNFO - PR CNPJ 75.193.516/0001-07 CEP 84150-000		FONE 42 3447-1222 engenharha@sjtrunfo.pr.gov.br	
<b>EDIFICAÇÃO INSTITUCIONAL (CASA LAR) EM ALVENARIA</b>					
RUA VEREADOR PEDRO ANTUNES					
Contratante		Projeto		UNIDADES	
MÁRIO CEZAR DA SILVA Prefeito Municipal		RAFAEL GUIMARÃES DE LIMA ARQUITETO CAU A 102796-4		FOLHA	
CORTES		DETALHES BANHEIROS		P03/07	

 <b>PROJETO APROVADO Nº 1950-25-SJT-ALV</b> Prefeitura Municipal de São João do Triunfo/PR, 24/10/2025 Secretaria de Planejamento		
---	--	---

Verifique a autenticidade deste documento através do QR CODE (Posicionando a câmera do celular sobre ele) ou acessando o link abaixo em seu navegador:  
<https://producao.prefeitura.net/consulta/process/view/haqaadontriunfo/1950-25-SJT-ALV/v52jkg8>





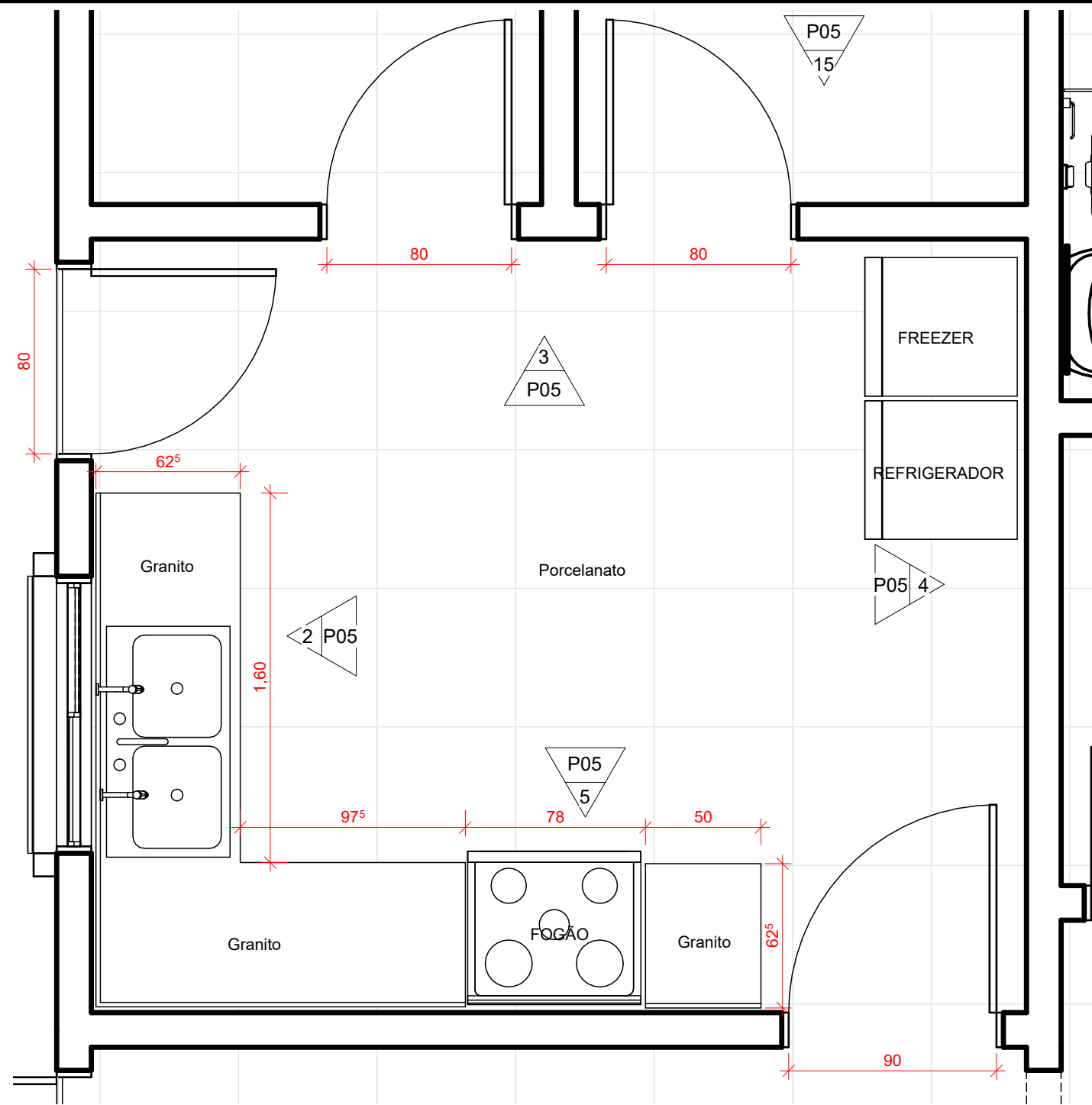

1 DETALHE COZINHA  
ESCALA 1:25

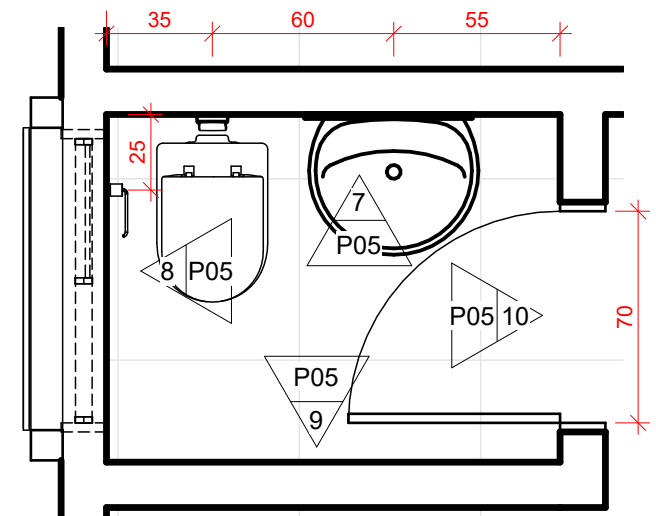

6 DETALHE LAVABO  
ESCALA 1:25

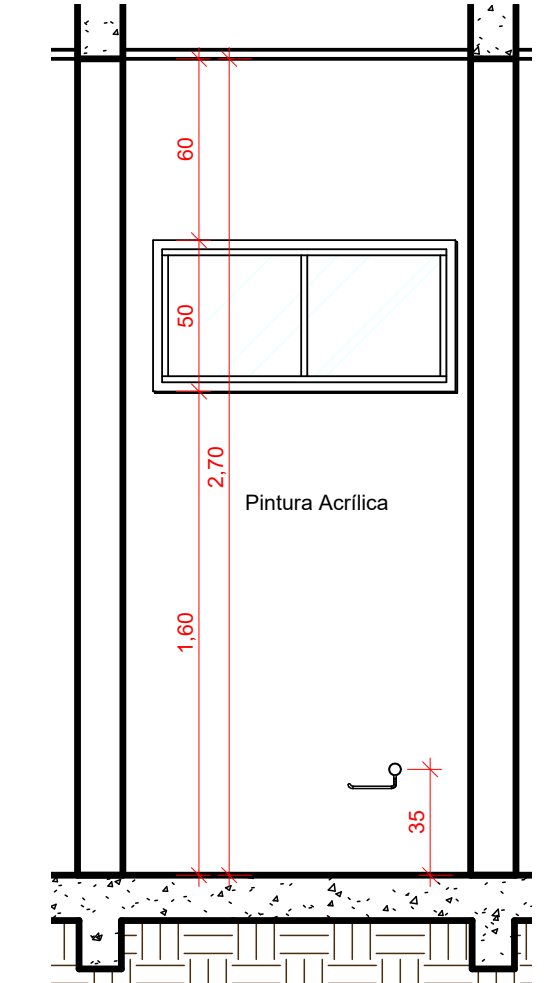

8 ELEVACÃO INTERNA 22 - LAVABO  
ESCALA 1:25

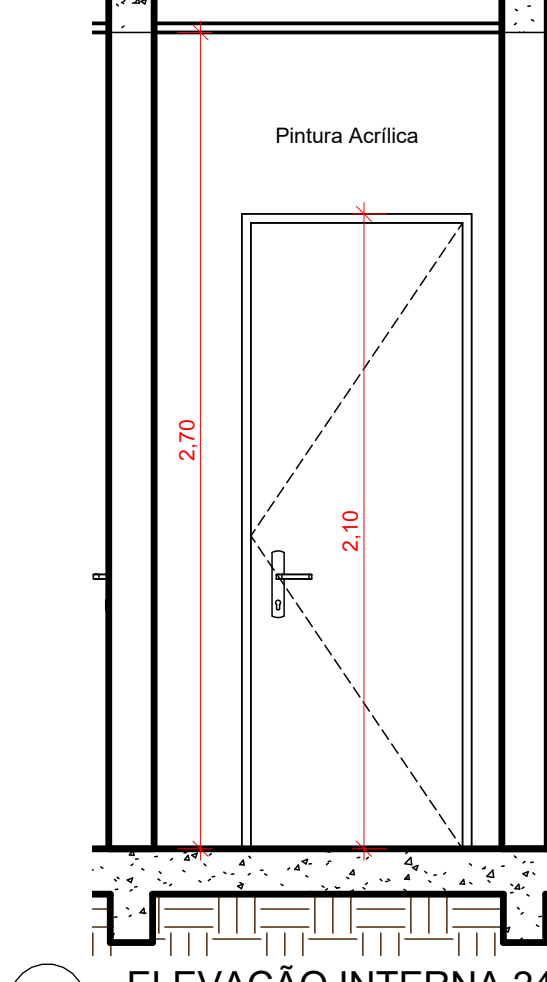

10 ELEVACÃO INTERNA 24 - LAVABO  
ESCALA 1:25

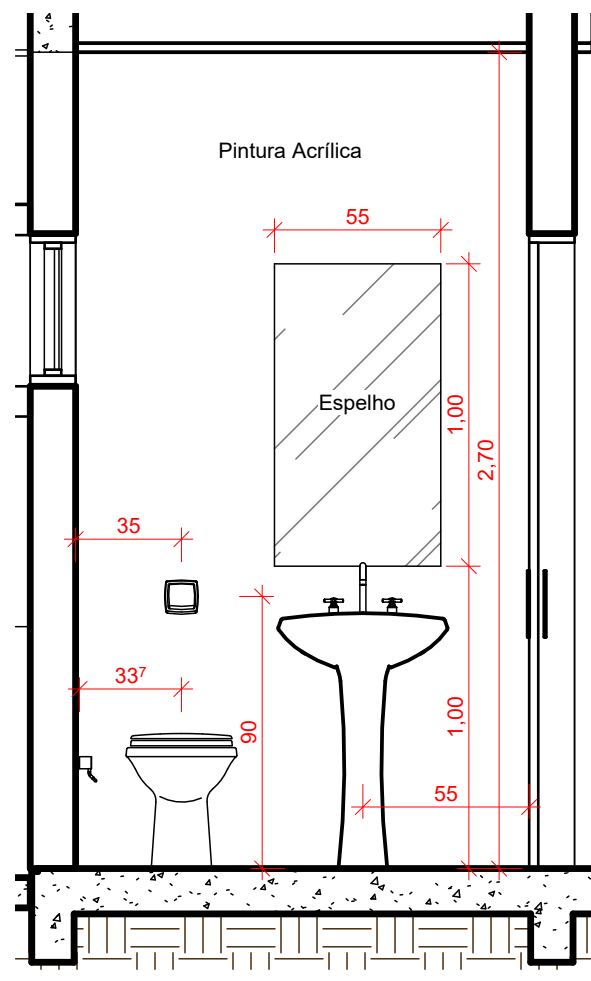

7 ELEVACÃO INTERNA 21 - LAVABO  
ESCALA 1:25

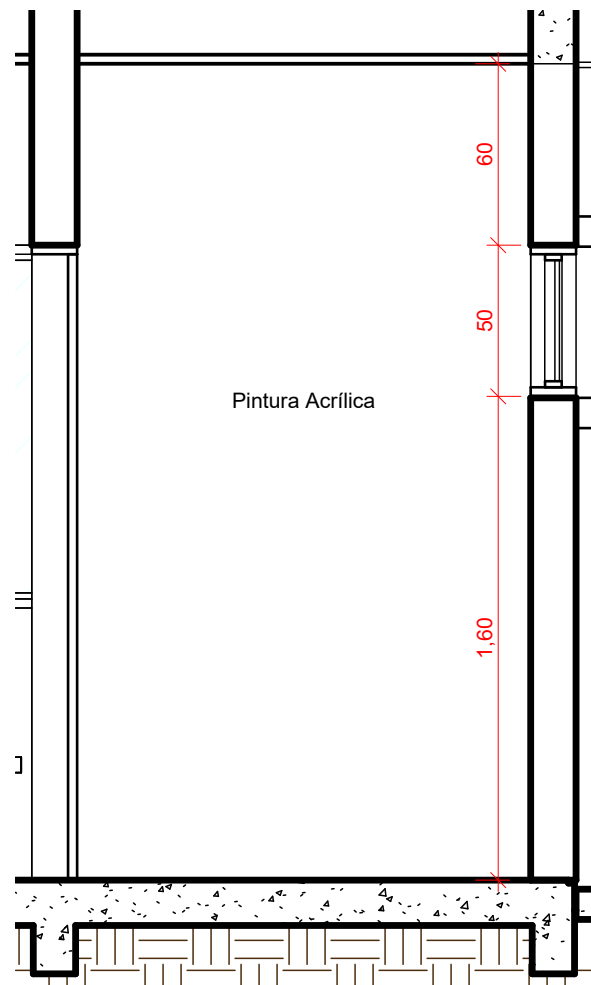

9 ELEVACÃO INTERNA 23 - LAVABO  
ESCALA 1:25

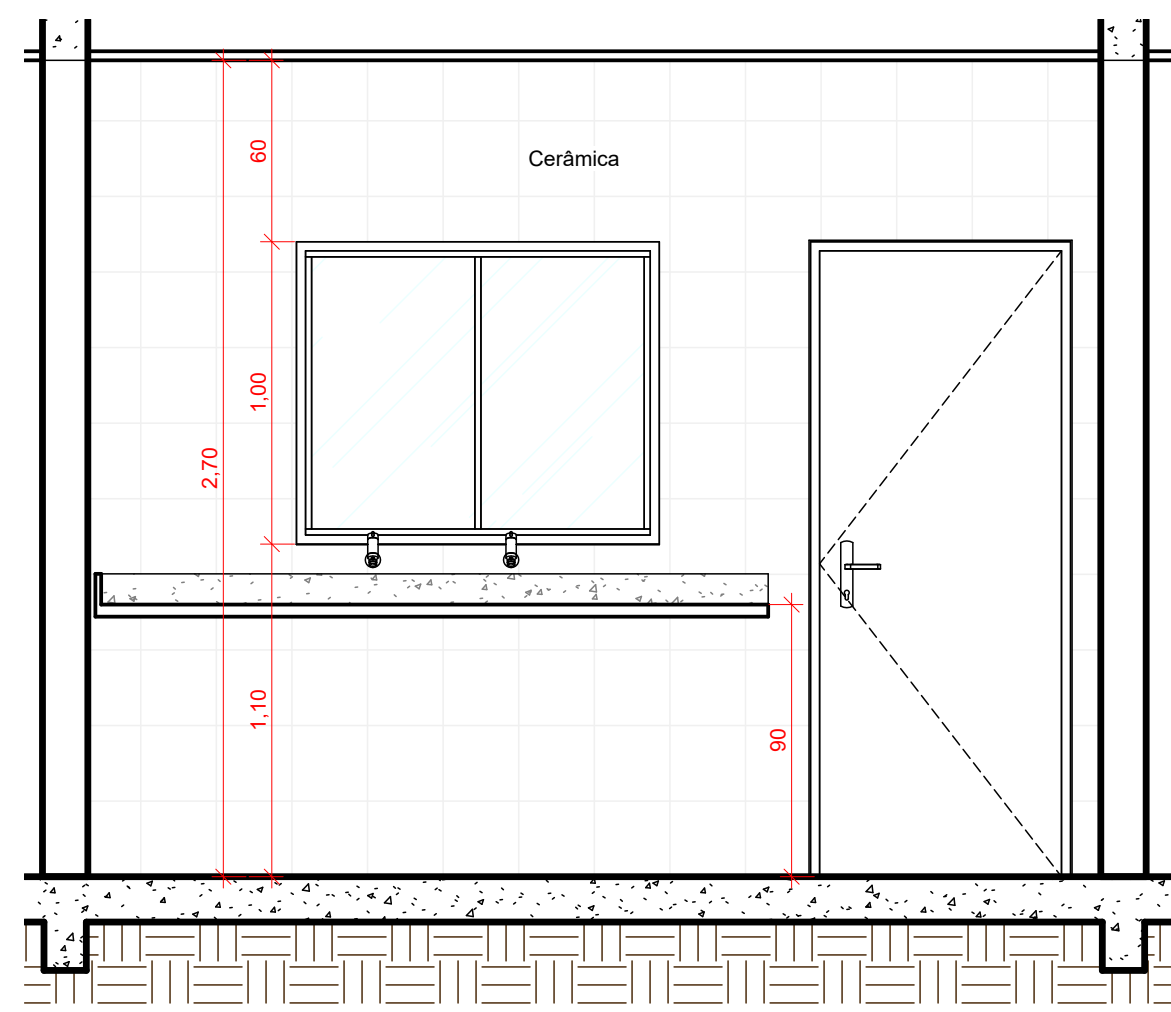

2 ELEVACÃO INTERNA 17 - COZINHA  
ESCALA 1:25

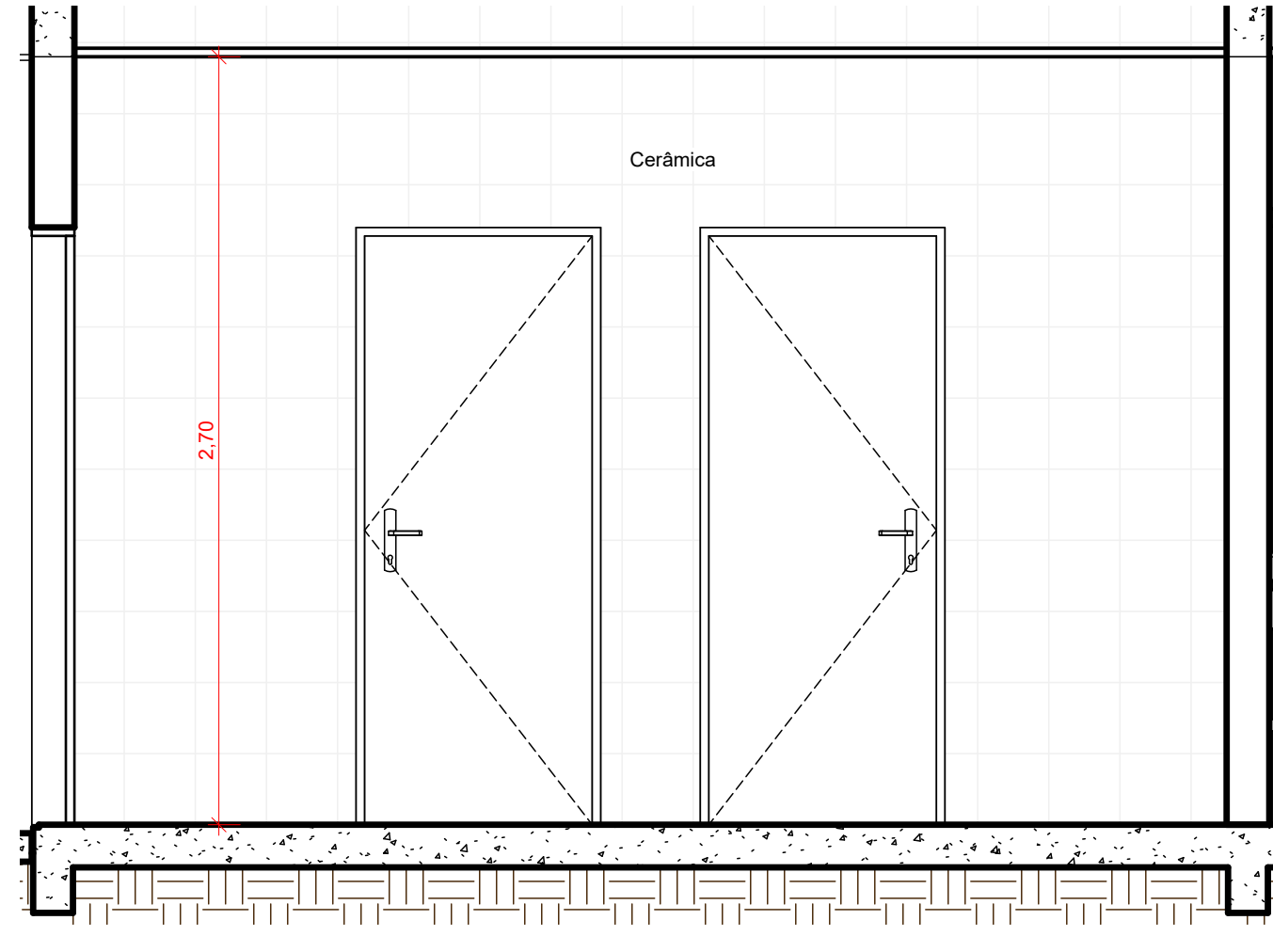

3 ELEVACÃO INTERNA 18 - COZINHA  
ESCALA 1:25

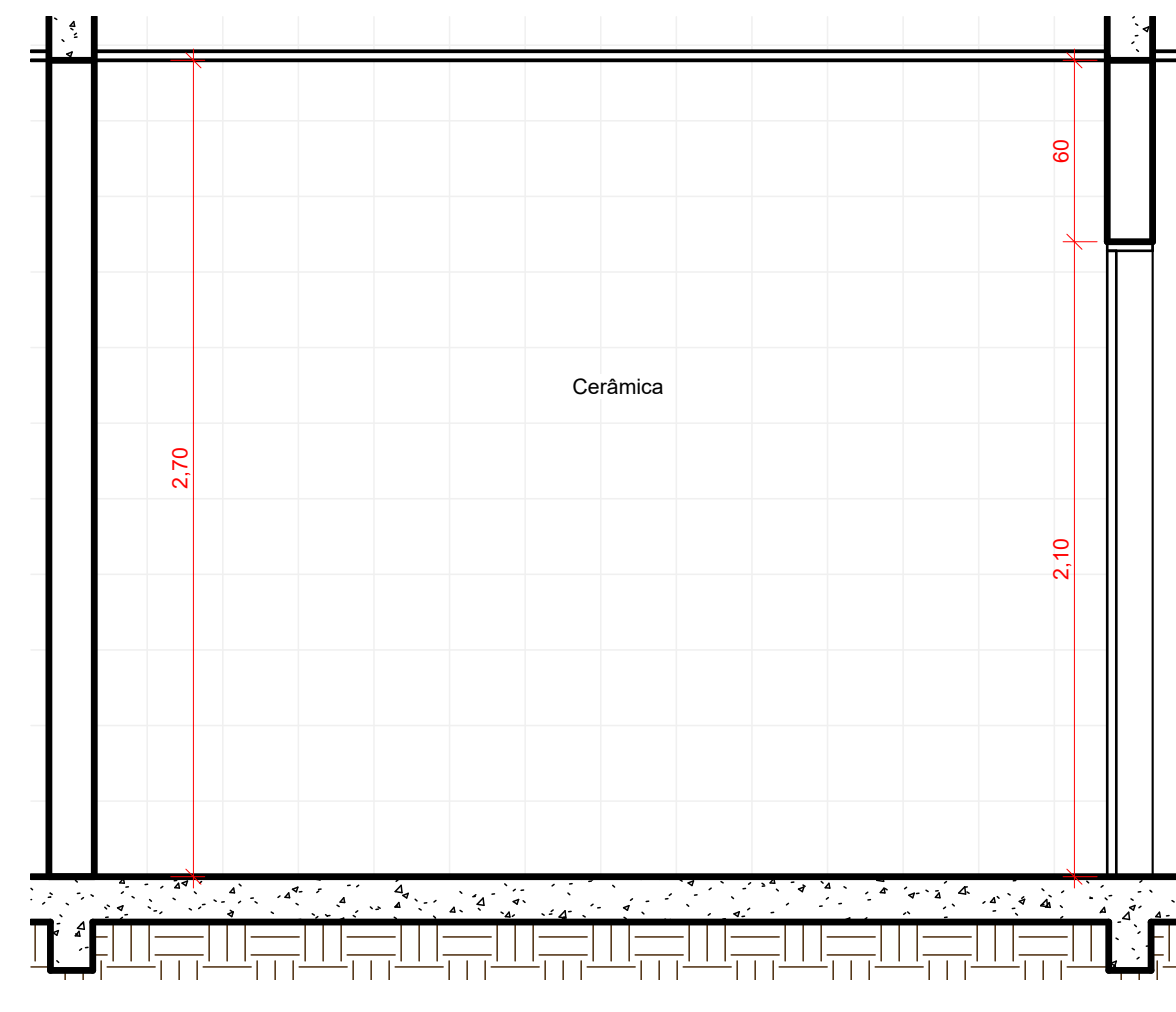

4 ELEVACÃO INTERNA 19 - COZINHA  
ESCALA 1:25

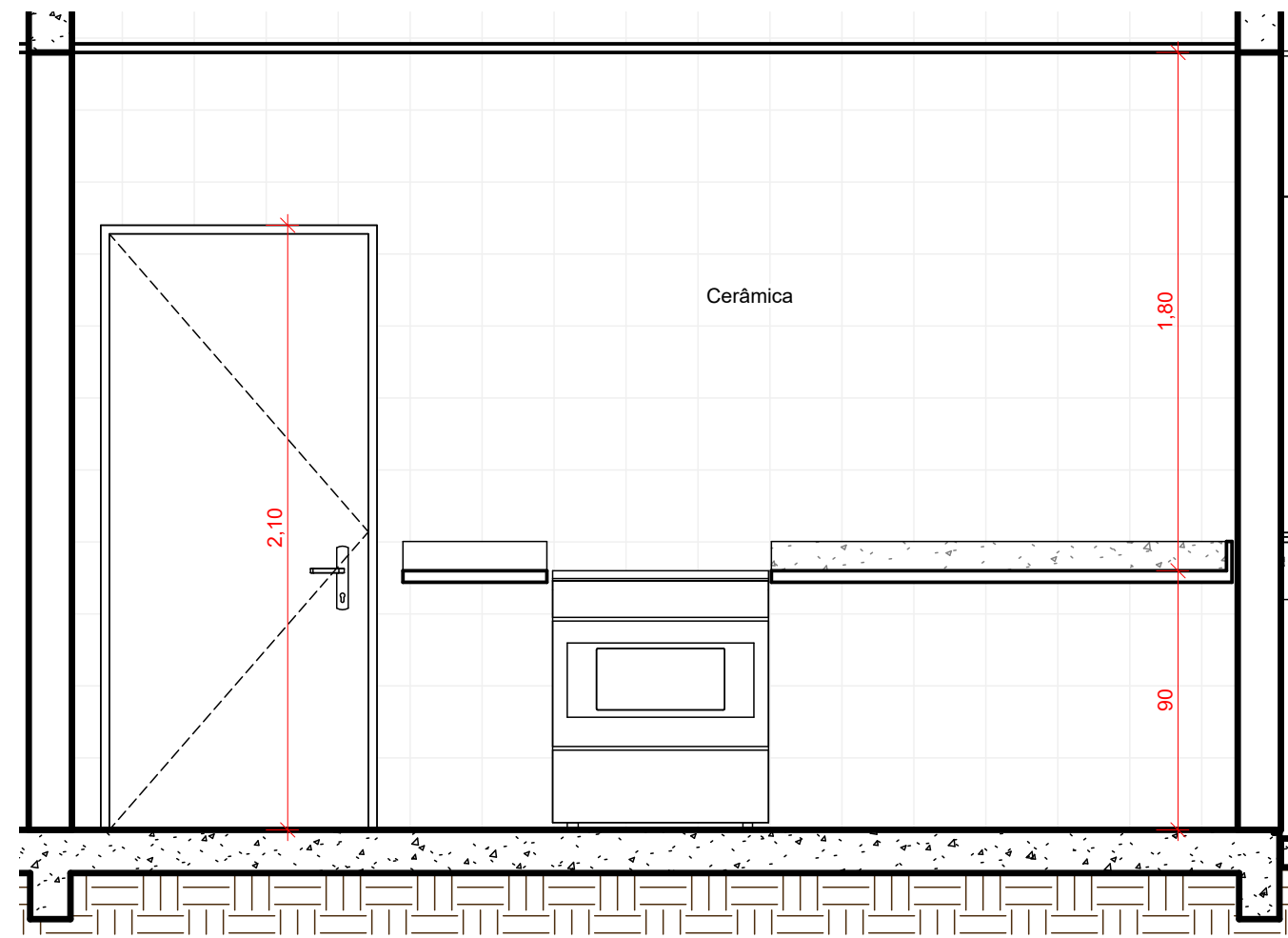

5 ELEVACÃO INTERNA 20 - COZINHA  
ESCALA 1:25

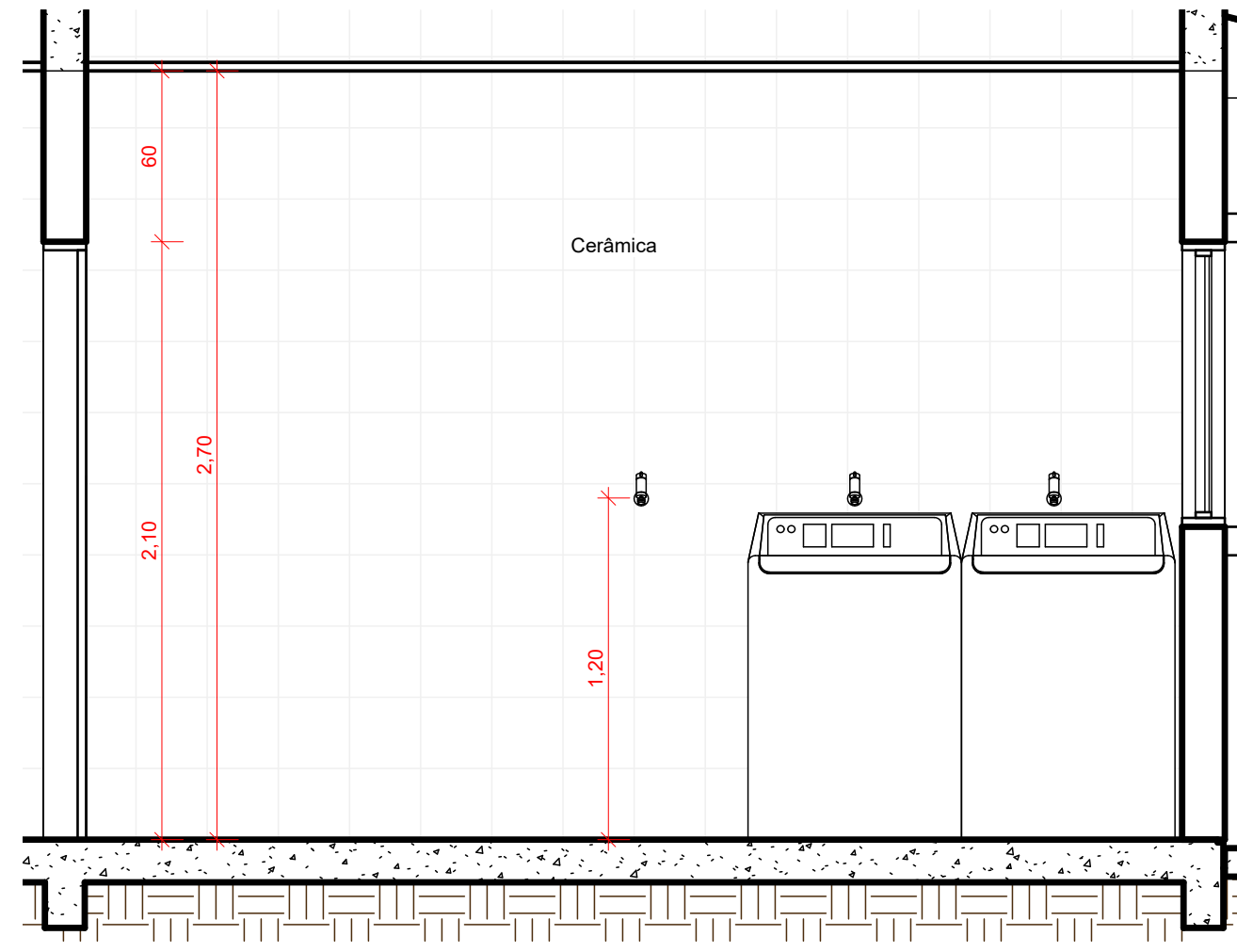

12 ELEVACÃO INTERNA 25 - SERVIÇOS  
ESCALA 1:25

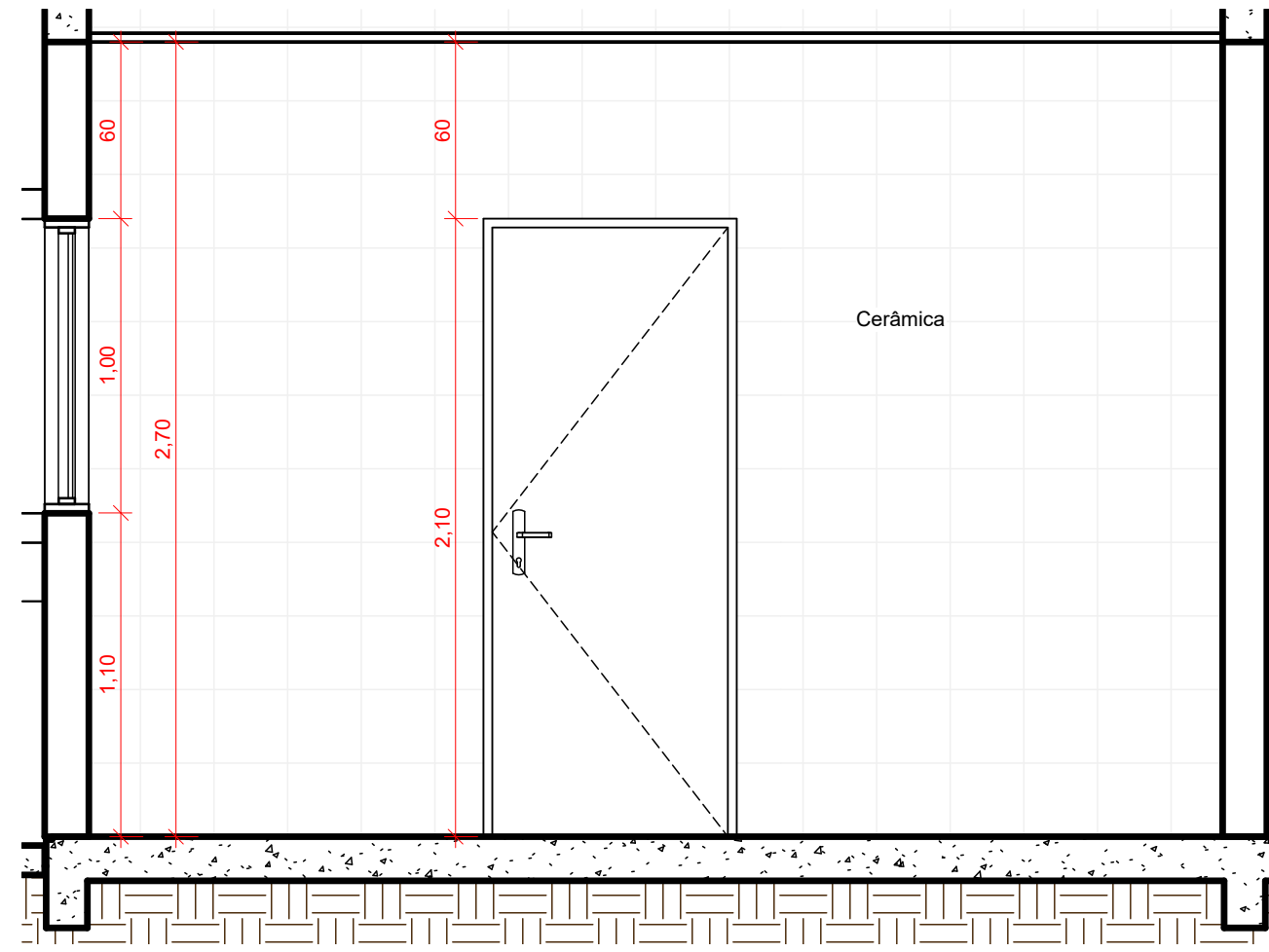

14 ELEVACÃO INTERNA 27 - SERVIÇOS  
ESCALA 1:25

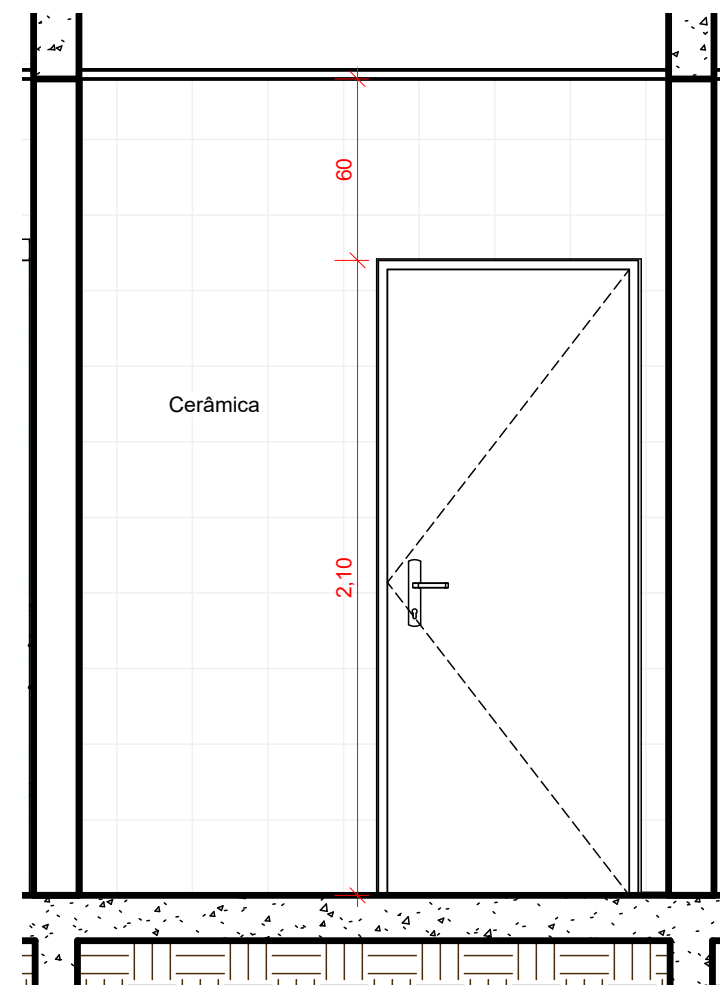

15 ELEVACÃO INTERNA 28 - SERVIÇOS  
ESCALA 1:25

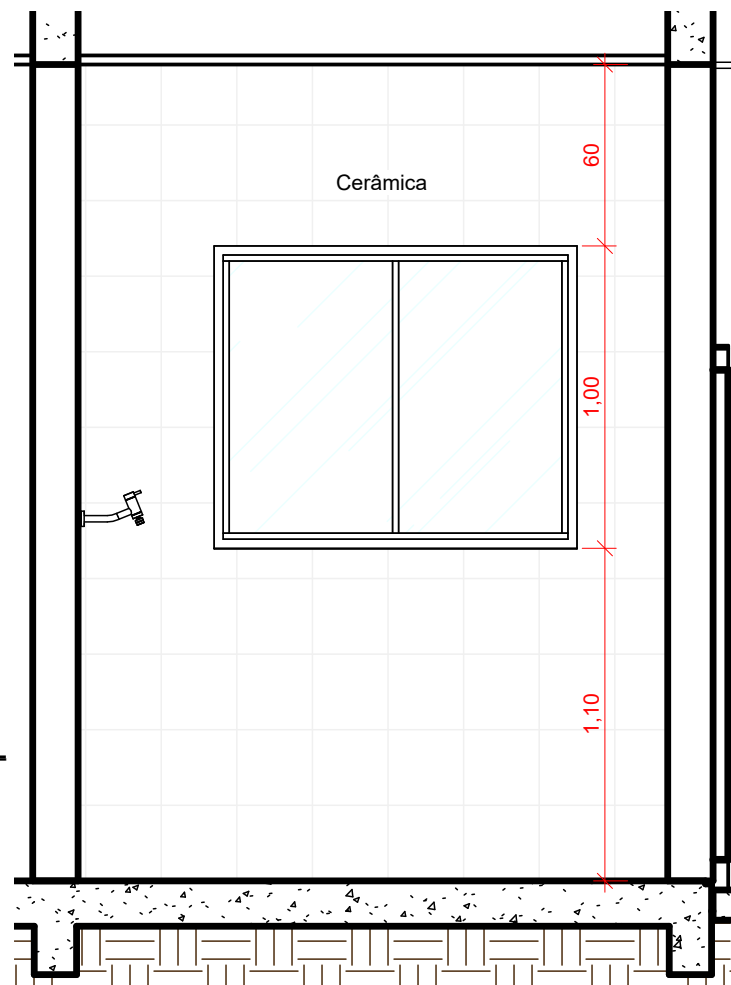

13 ELEVACÃO INTERNA 26 - SERVIÇOS  
ESCALA 1:25

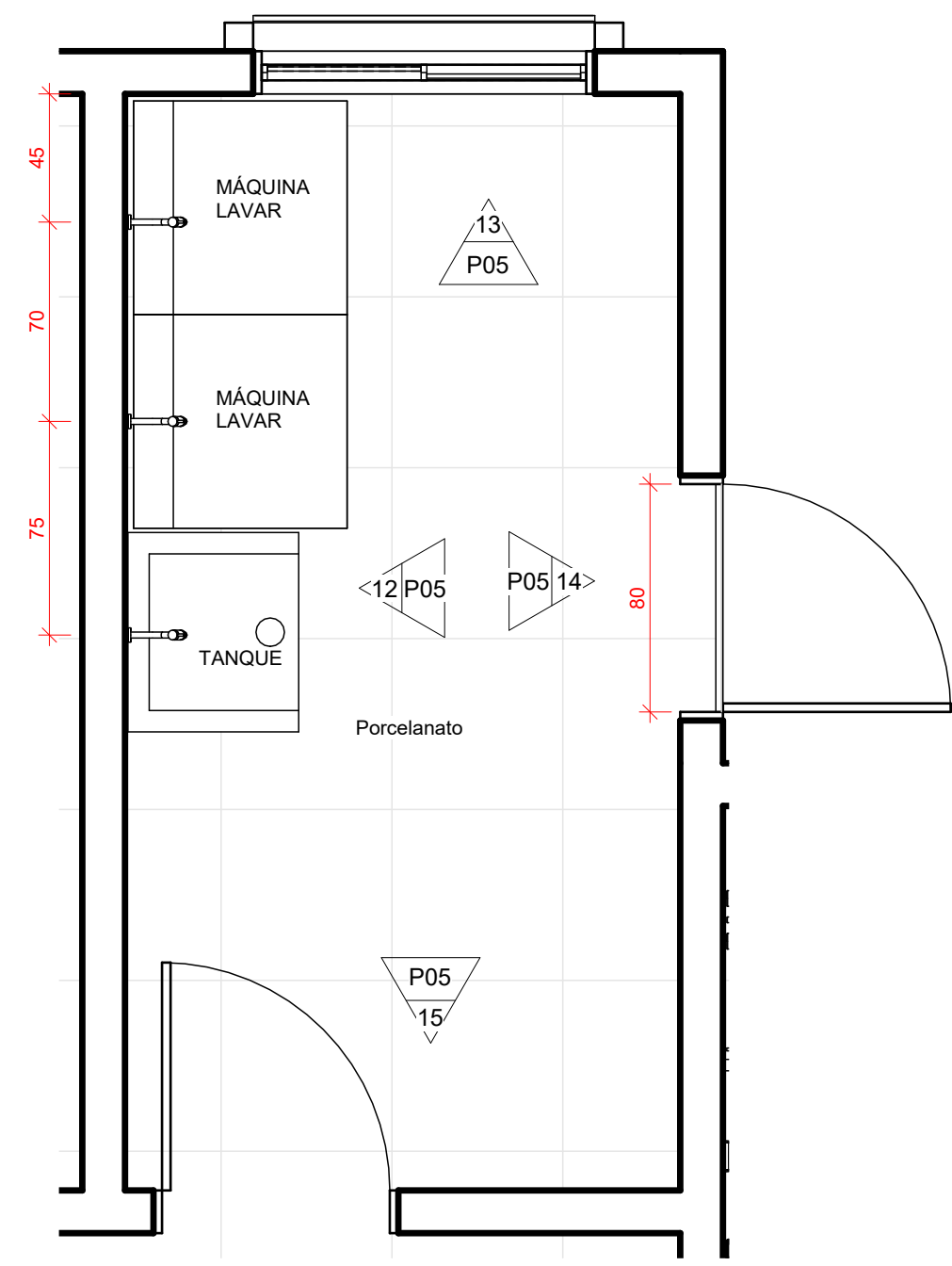

11 DETALHE SERVIÇOS  
ESCALA 1:25

OBS.: A INDICAÇÃO DO LOCAL FOI EFETUADA PELO CONTRATANTE. A COMPROVAÇÃO DE PROPRIEDADE, BEM COMO A REGULARIDADE DOCUMENTAL DO IMÓVEL, LICENÇA PARA CONSTRUÇÃO E LICENCIAMENTO AMBIENTAL (CASO NECESSÁRIO), SÃO DE INTEIRA RESPONSABILIDADE DO CONTRATANTE.

 <b>PREFEITURA MUNICIPAL DE SÃO JOÃO DO TRIUNFO</b> SECRETARIA MUNICIPAL DE PLANEJAMENTO ENGENHARIA		RUA TENENTE CORONEL CARLOS SOUZA, 312, CENTRO, SÃO JOÃO DO TRIUNFO - PR CNPJ 75.193.516/0001-07 CEP 84150-000		(DESENHADOR) RAFAEL DATA 10/2025 ESCALAS INDICADAS m FOLHA P05 /07
EDIFICAÇÃO INSTITUCIONAL (CASA LAR) EM ALVENARIA		RUA VEREADOR PEDRO ANTUNES		
DETALHES COZINHA, ÁREA DE SERVIÇO E LAVABO		Contratante MÁRIO CEZAR DA SILVA Prefeito Municipal	Projeto RAFAEL GUIMARÃES DE LIMA ARQUITETO CAU A 102796-4	

APR

**PROJETO APROVADO Nº 1950-25-SJT-ALV**  
Prefeitura Municipal de São João do Triunfo/PR,  
24/10/2025  
Secretaria de Planejamento



Verifique a autenticidade deste documento através do QR CODE (Posicionando a câmera do celular sobre ele) ou acessando o link abaixo em seu navegador:  
<https://producao.prefeituras.net/consulta/process/view/taqjaqadontriunfo/1950-25-SJT-ALV/v5zjgyl8>

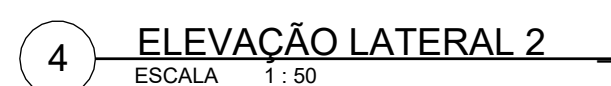
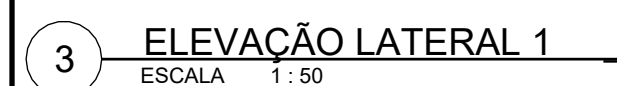
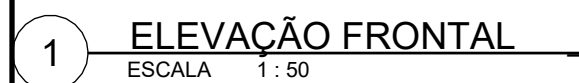

APR	<p><b>PROJETO APROVADO Nº 1950-25-SJT-ALV</b></p> <p>Prefeitura Municipal de São João do Tororó/PR, 24/10/2025 Secretaria de Planejamento</p>	
-----	---	---

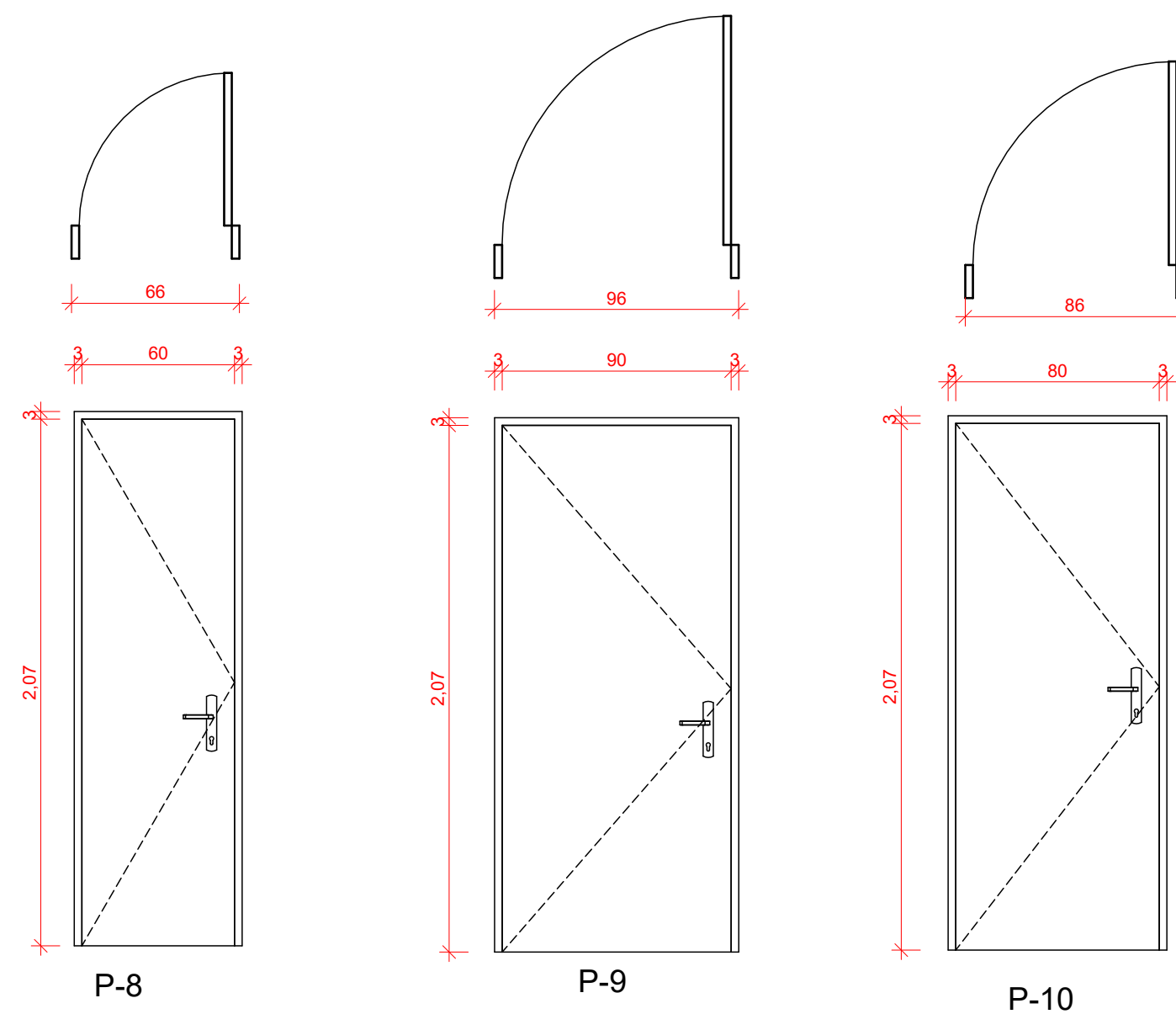
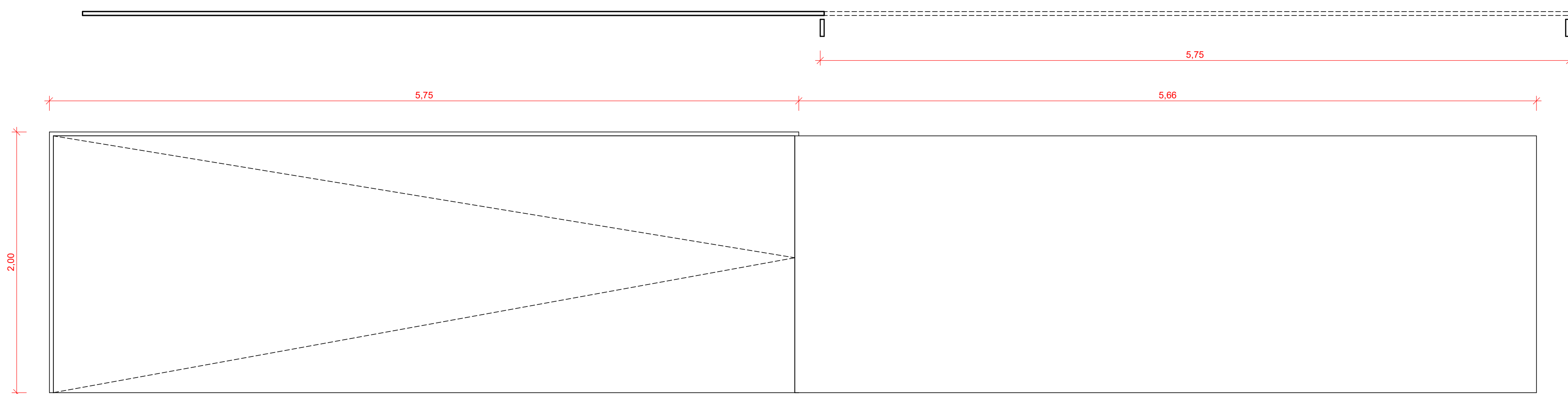
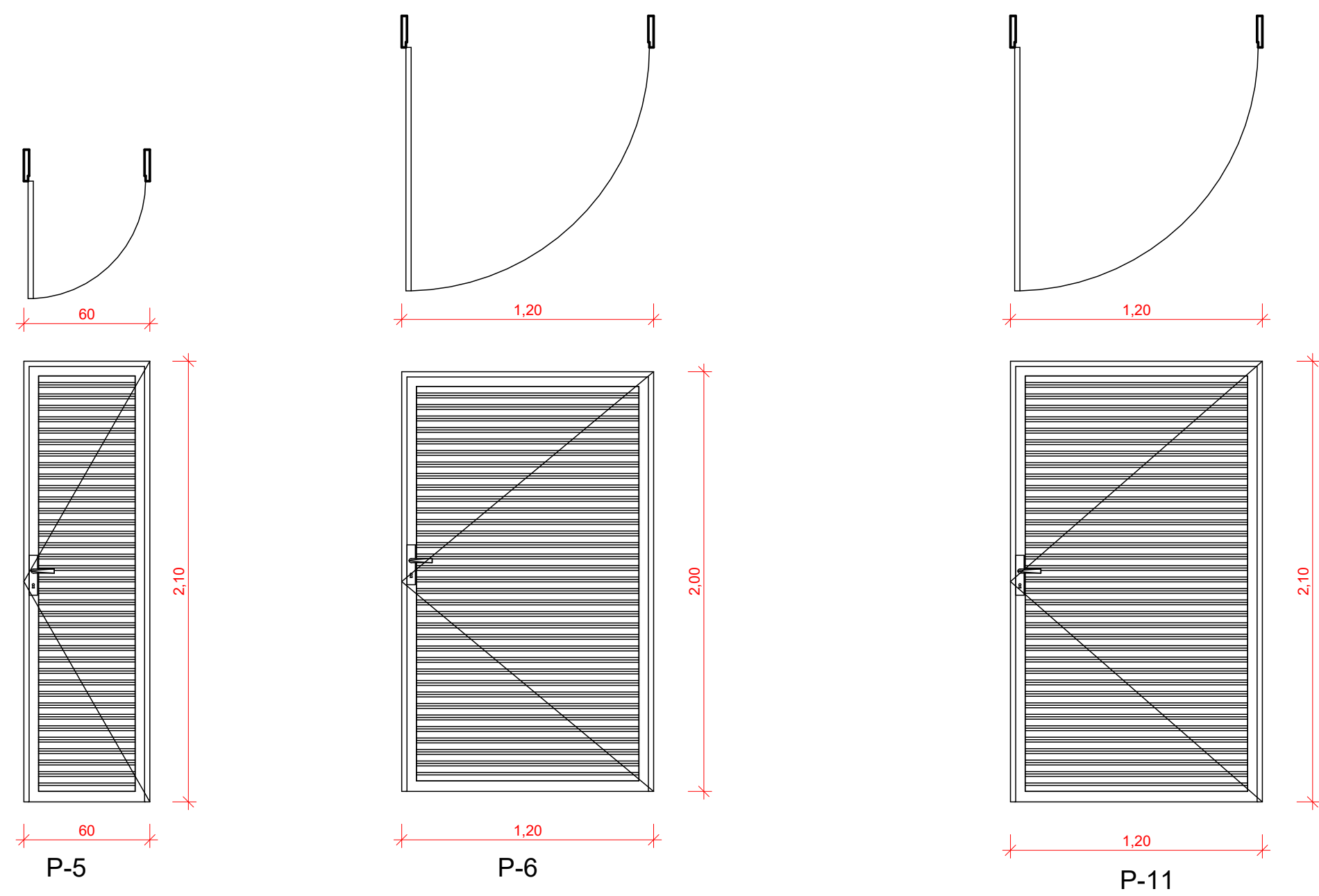
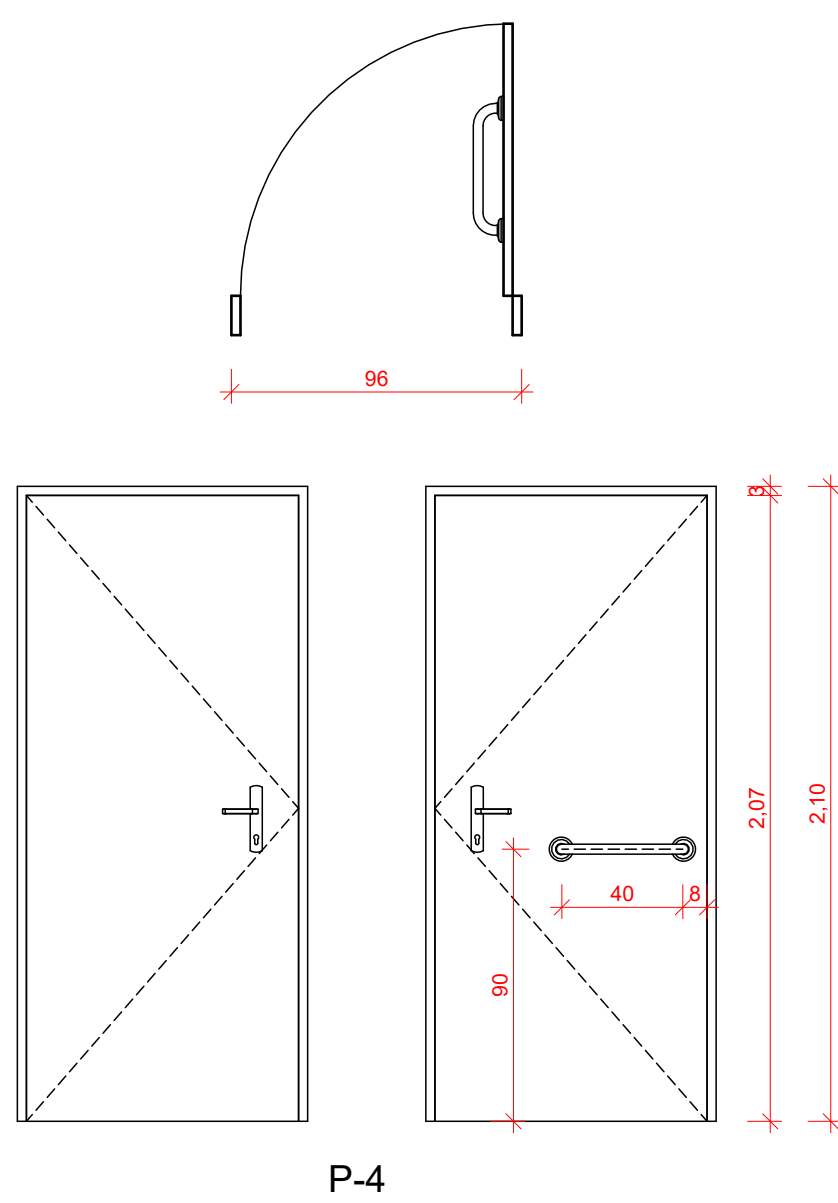
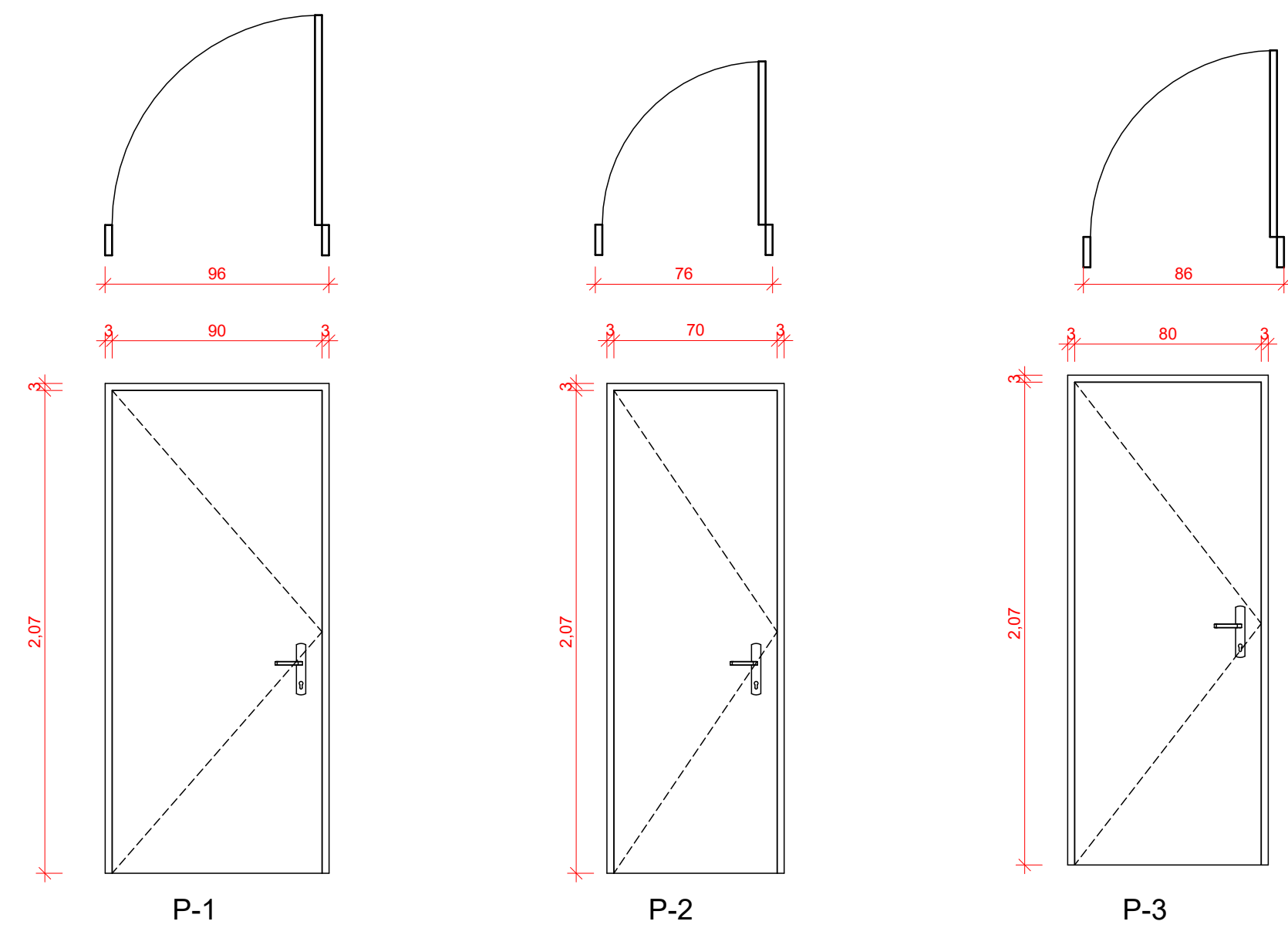

#### DETALHAMENTO PORTAS

ESCALA 1:25

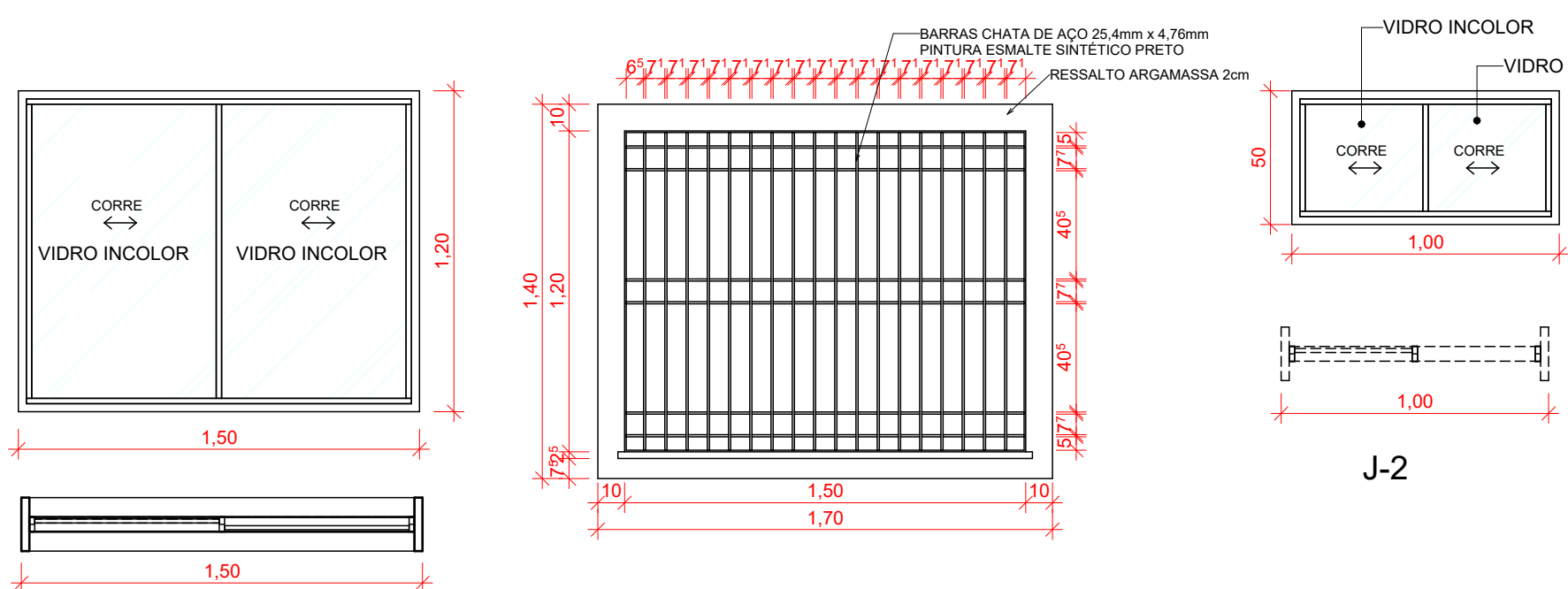

J-2

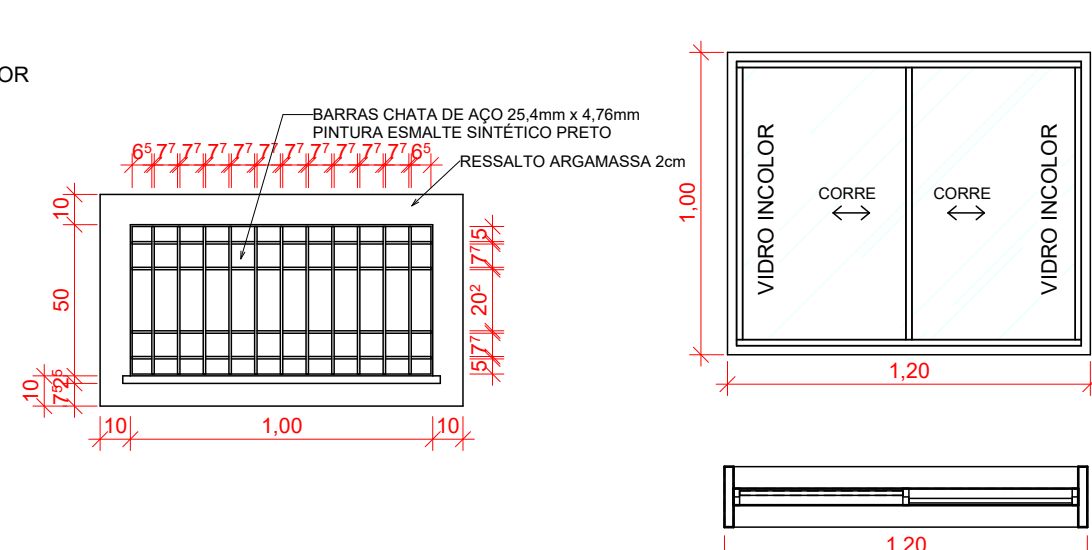

J-4

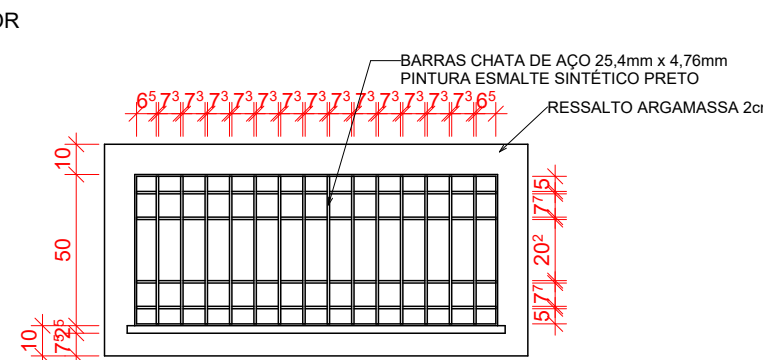
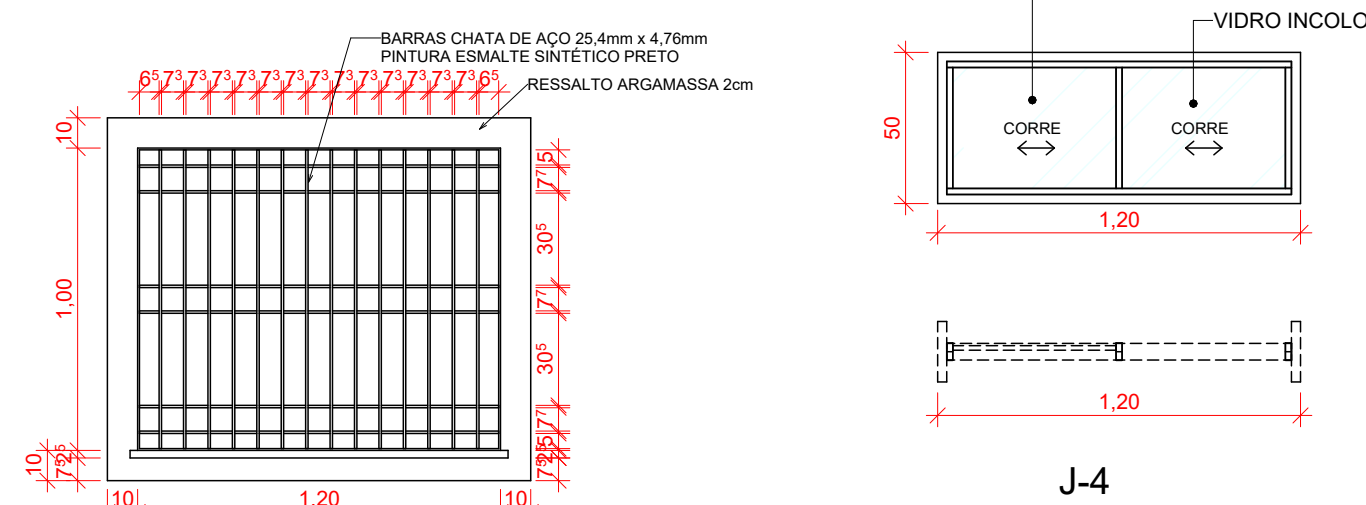

J-1

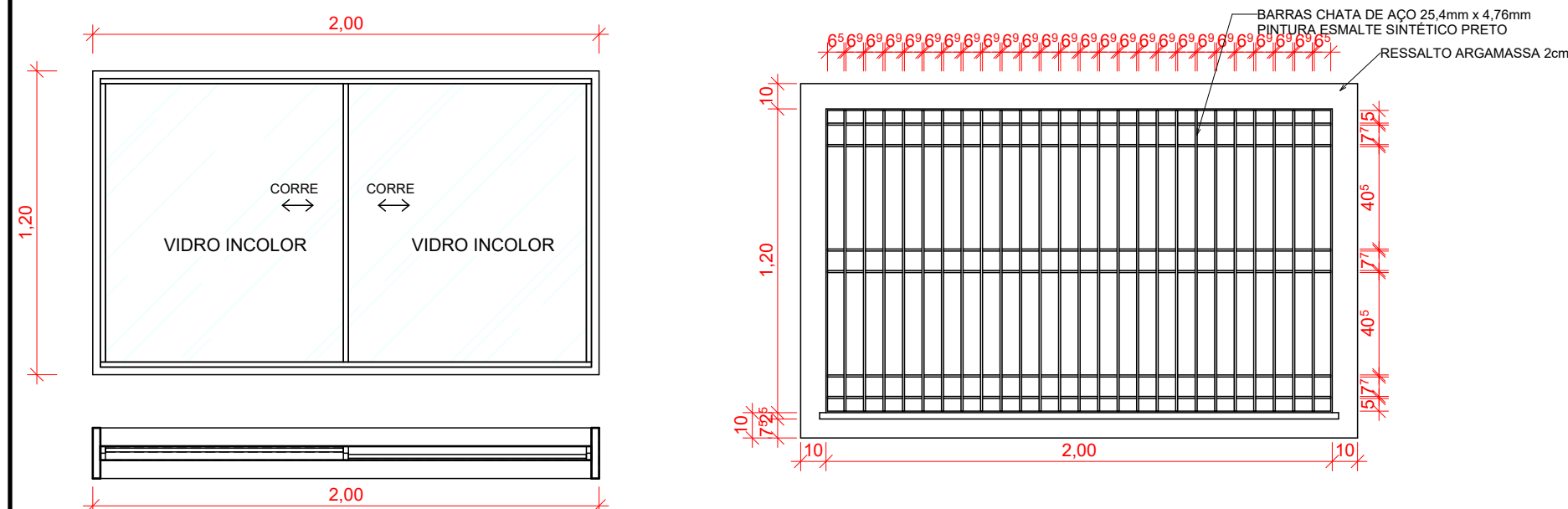

J-5

#### DETALHAMENTO ESQUADRIAS

ESCALA 1:25

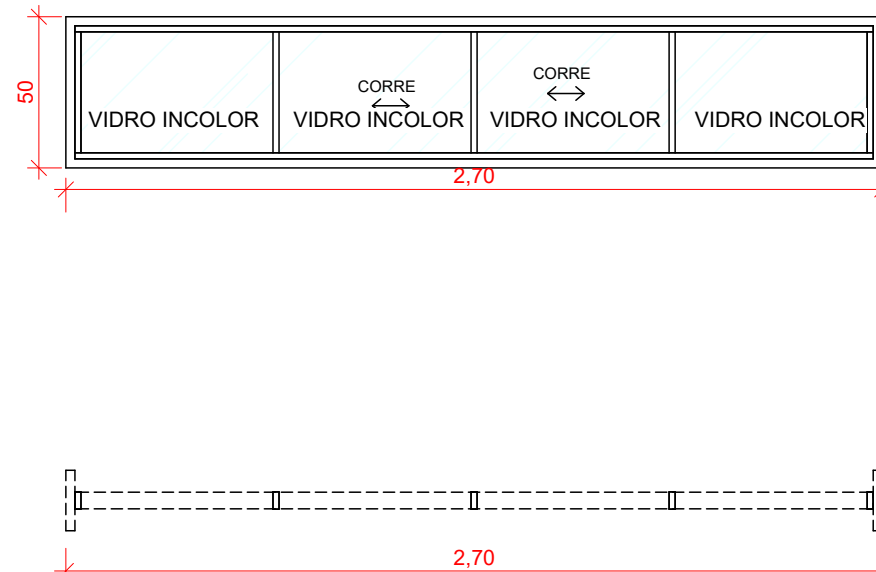

J-6

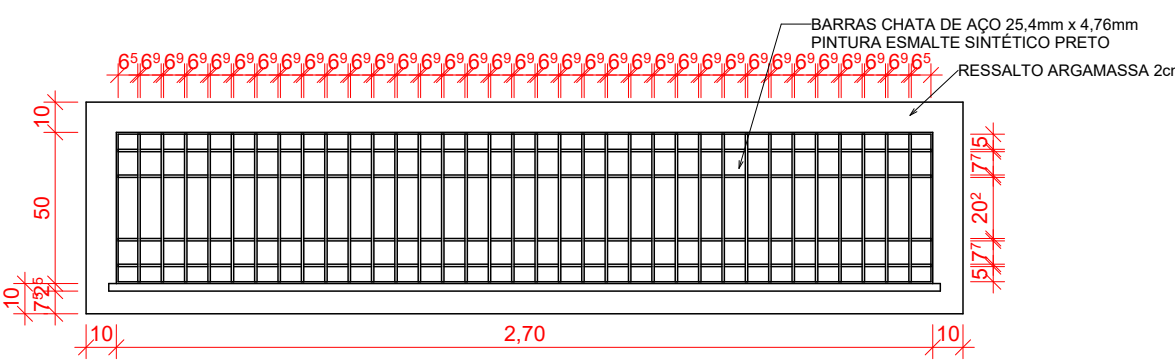

OBS.: A INDICAÇÃO DO LOCAL FOI EFETUADA PELO CONTRATANTE. A COMPROVAÇÃO DE PROPRIEDADE, BEM COMO A REGULARIDADE DOCUMENTAL DO IMÓVEL, LICENÇA PARA CONSTRUÇÃO E LICENCIAMENTO AMBIENTAL (CASO NECESSÁRIO), SÃO DE INTEIRA RESPONSABILIDADE DO CONTRATANTE.

		<b>PREFEITURA MUNICIPAL DE SÃO JOÃO DO TRIUNFO</b> SECRETARIA MUNICIPAL DE PLANEJAMENTO ENGENHARIA	
RUA TENENTE CORONEL CARLOS SOUZA, 312, CENTRO, SÃO JOÃO DO TRIUNFO - PR		FONE 42 3447-1222 engenharia@sjtrunfo.pr.gov.br	
EDIFICAÇÃO INSTITUCIONAL (CASA LAR) EM ALVENARIA		RAFAEL	
RUA VEREADOR PEDRO ANTUNES		DATA 10/2025	
DETALHAMENTO ESQUADRIAS		ESCALAS INDICADAS m	
Contratante	MÁRIO CEZAR DA SILVA Prefeito Municipal	Projeto	RAFAEL GUIMARÃES DE LIMA ARQUITETO CAU A 102796-4
		FOLHA P07 /07	

		<b>PROJETO APROVADO Nº 1950-25-SJT-ALV</b> Prefeitura Municipal de São João do Triunfo/PR, 24/10/2025 Secretaria de Planejamento	
Verifique a autenticidade deste documento através do QR CODE (Posicionando a câmera do celular sobre ele) ou acessando o link abaixo em seu navegador: <a href="https://producao.prefeiturass.com.br/consultar/processo/view/taqqaadontrunfo/1950-25-SJT-ALV/w5zjgk8">https://producao.prefeiturass.com.br/consultar/processo/view/taqqaadontrunfo/1950-25-SJT-ALV/w5zjgk8</a>		